# DIGITUS Conector de campo CAT 6A, acodado, STP con tapa antipolvo, protección contra dobleces

**DN-93636**
**EAN 4016032495253**

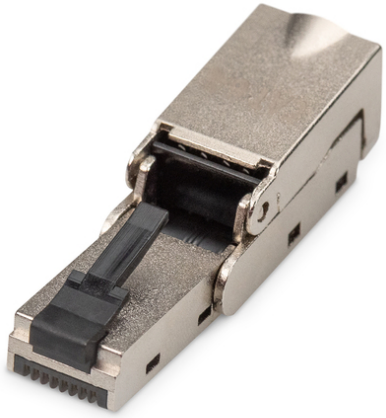

**CAT 6A montaje en campo, blindado en ángulo AWG 27/7 a 22/1, conductores rígidos y flexibles**

El conector plegable DIGITUS® CAT 6A para montaje en campo es un conector RJ45 moderno y de alta calidad que no sólo se caracteriza por su aplicación superfácil, sino también porque ayuda de forma fiable y rápida al montador en campo en cualquier aplicación. Su rápida instalación en sólo 60 segundos sin necesidad de herramientas especiales, así como su enorme flexibilidad, lo convierten en la elección perfecta para todos los lugares. Es apto para todas las redes, desde voz hasta 10 Gigabit Ethernet. Clientes satisfechos gracias a una instalación, reparación y mantenimiento rápidos y económicos son la consecuencia lógica de este innovador conector RJ45. ¿Por qué hacerlo complicado cuando puede ser sencillo? Compruébelo usted mismo.

- Tapa protectora premontada
- Robusta carcasa de zinc fundido a presión
- Puede inclinarse
- Contacto de 360° del blindaje del cable para mejorar la protección CEM
- Se monta en 60 segundos y sin herramientas especiales
- Optimizado para su uso sobre el terreno, incluso en condiciones difíciles
- Transmisión fiable incluso en caso de interferencias externas
- Ideal para reparar y ampliar redes
- Secciones de conductor AWG 27/7-22/7, AWG 24/1-22/1
- Diámetro del alambre: 0,85 - 1,6 mm
- Diámetro exterior del cable: 5,0-9,0 mm
- Dimensiones (ancho x alto x fondo): 12,5 x 13,0 x 45,0 mm
- Peso: 78 g
- --Propiedades térmicas y climáticas:
- Temperatura de funcionamiento: de -40 °C a +80 °C
- --Propiedades eléctricas:
- Capacidad de corriente a 50 °C: 1 A
- PoE+ según IEEE 802.3at: Apto para Power over Ethernet+
- --estándares:
- Gigabit Ethernet según IEEE 802.3
- 10 Gigabit Ethernet según IEEE 802.3an: Adecuado para 10 Gigabit Ethernet

**Package contents**

- 1x enchufe con tapa guardapolvo
- 1x manguito de protección contra dobleces con descarga de tracción
- 1x gestor de cables con información sobre el cableado
- 1x brida para cables
- 1x instrucciones de montaje

| Logistics | | | | | | |
|---|---|---|---|---|---|---|
| | Number (pcs) | Weight (kg) | Depth (cm) | Width (cm) | Height (cm) | cm³ |
| Packaging Unit Carton | 500 | 11.88 | 30.00 | 55.00 | 27.00 | 44,550.00 |
| Packaging Unit Inside | 50 | 1.19 | 14.00 | 20.20 | 10.50 | 2,969.40 |
| Packaging Unit Single | 1 | 0.02 | 8.00 | 10.00 | 1.50 | 120.00 |
| Net single without Packaging | 1 | 0.00 | 1.40 | 4.50 | 1.30 | 0.00 |

**More images:**

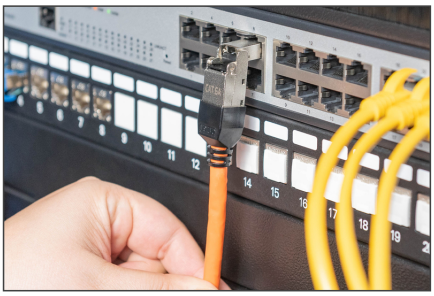

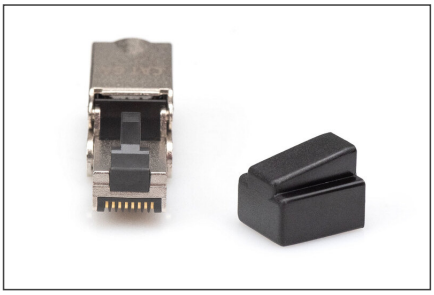
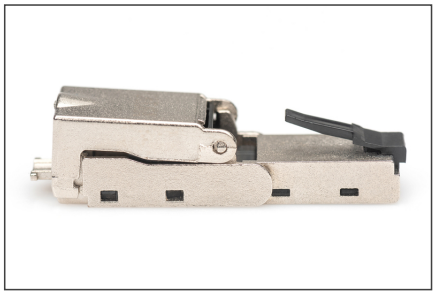
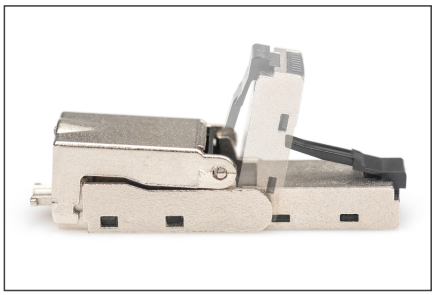
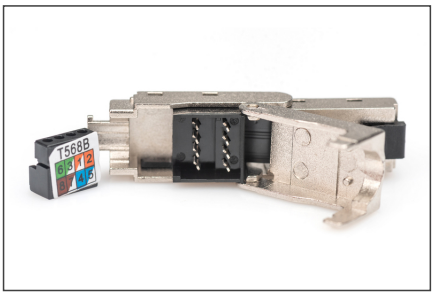
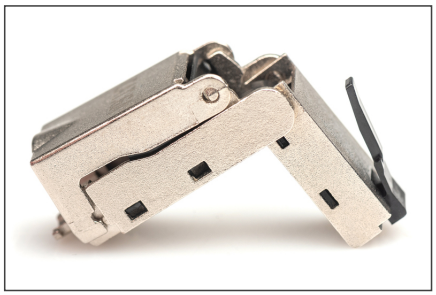
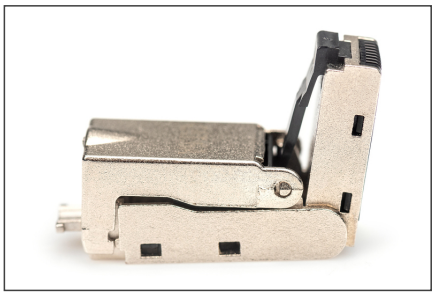
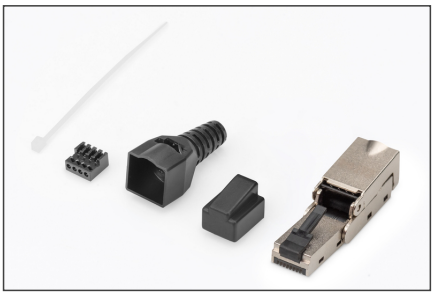

**Safety notes**

- Proteger el producto de la humedad
- Evite la carga antiestática al instalar el producto
- Observe las especificaciones del fabricante del cable bruto durante la instalación

**EU responsible person**

EU based economic operator ensuring the product complies with the required regulations.

ASSMANN Electronic GmbH
Auf dem Schüffel 3
Lüdenscheid, Germany
https://www.assmann.com
info@assmann.com