

# DIGITUS® Cabo de dados CAT 6 U/UTP - cabo de instalação, 500 m, duplex, Dca-s2,d2,a1

DK-1614-VH-D-5

EAN 4016032494560

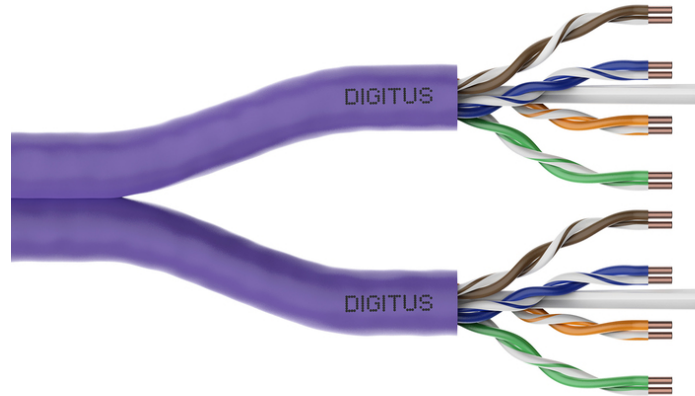

## Cabo de dados CAT 6 U-UTP - cabo de instalação, 250 MHz Dca (EN 50575), AWG 23/1, bobina de 500m, Dx, Violeta

O cabo de instalação Digitus Cat 6 U/UTP foi concebido para utilização em centros de dados estruturados e cablagem de edifícios, em conformidade com as normas ISO/IEC 11801, DIN EN 50288-6-1, DIN EN 50173, IEC 60332-1. O cabo é ideal para a transmissão de dados analógicos e digitais e suporta POE e POE+.

### Padrões orientados para o futuro e qualidade de topo de gama para a sua rede.

- Propriedades físicas:
- Condutor: Fio de cobre nu, AWG 23/1
- Sistema(s) de avaliação e verificação da regularidade do desempenho: Sistema 3
- Isolamento: HD-PE (Polietileno de Alta Densidade)
- Número total de condutores isolados: 8, torcidos em 4 pares
- Código de cores: Azul-branco, laranja-branco, verde-branco, castanho-branco
- Blindagem dos pares individuais: Nenhuma
- Blindagem geral: nenhuma
- Bainha exterior: Eca a B2ca de acordo com a norma EN 50575; LSZH
- Espessura nominal da bainha exterior: 0,5 mm (Eca); 0,6 mm (Dca); 1,0 mm (Cca); 1,0 mm (B2ca)
- Cor do invólucro exterior: Violeta (RAL 4005)
- Propriedades mecânicas:
- Alívio de tensão: 150N máx.
- Raio de curvatura dinâmico: 8x AD mm min.
- Raio de curvatura estática: 4x AD mm min.

- Gama de temperaturas de transporte e armazenamento: -20 °C a +60 °C
- Gama de temperaturas de funcionamento: -20 °C a +75 °C
- Gama de temperaturas de instalação: 0 °C a +50 °C
- Diâmetro exterior simplex (nominal): 6,1 mm (Eca); 6,3 mm (Dca); 6,8 mm (Cca); 6,8 mm (B2ca)
- Peso (kg/km): 41 kg (Eca); 42 kg (Dca); 44 kg (Cca); 44 kg (B2ca)
- Propriedades eléctricas:
- Impedância: 100±50Ωm @ 1 - 250MHz
- Capacitância: 40 pF/m nominal @ 800 Hz
- Desequilíbrio de capacitância (par-terra): 1,5 pF/m máx. a 1 KHz
- Resistência de isolamento: 5 GOhm x km min.
- Resistência do laço 147 Ohm/km máx. (2% máx. de resistência não equilibrada)
- Tensão de funcionamento 72 Vdc máx.
- Atenuação do acoplamento: CA-Tipo 3
- Atraso de fase: 535 nS/100 m máx.
- Atraso de tempo 20 nS/100 m máx.
- Classe de isolamento: "b" de acordo com a norma EN 50174-2
- NVP: 69%

### Attributes

- Assortment: Twisted Pair Installation Cables
- Category: CAT 6
- Shielding: U-UTP, unshielded
- CPR: Dca
- Length: 500 m
- Color: violet
- Jacket: LSOH
- Structure: 4 x 2 AWG 23/1, solid twisted pair

Logistics						
	Number (pcs)	Weight (kg)	Depth (cm)	Width (cm)	Height (cm)	cm <sup>3</sup>
Packaging Unit Carton	1	40.00	50.00	50.00	35.00	87,500.00
Packaging Unit Inside	1	40.00	53.00	23.00	33.00	40,227.00
Packaging Unit Single	1	40.00	50.00	50.00	35.00	87,500.00
Net single without Packaging	1	0.00	52.00	22.00	32.00	0.00



**EU responsible person**

EU based economic operator ensuring the product complies with the required regulations.

ASSMANN Electronic GmbH  
Auf dem Schüffel 3  
Lüdenscheid, Germany  
<https://www.assmann.com>  
[info@assmann.com](mailto:info@assmann.com)