DIGITUS® 13 inç'e kadar 16 tablet için taşınabilir şarj dolabı, USB-C

DN-45007

EAN 4016032494553



Taşınabilir şarj dolabı, 13 inç, USB-C, elektronik PIN kilidi 16 şarj istasyonu, fan, 384 x 550 x 375 mm

DIGITUS®'un taşınabilir şarj dolabı, dizüstü bilgisayarlar ve tabletler gibi taşınabilir cihazlarınızı saklamak ve şarj etmek için ideal ve kompakt bir çözümdür. Mobil şarj dolapları, cihazları merkezi bir yerde güvenli bir şekilde saklamak ve aynı zamanda şarj edebilmek amacıyla genellikle okullar gibi kamu kurumlarında kullanılır. Dolap, her biri ön tarafında kendi USB bağlantı noktasına sahip 16 şarj yuvası içerir. Dahili bir fan (24 V), havalandırma delikleriyle birlikte dolabın aktif olarak soğutulmasını sağlar.

Taşınabilir cihazlarınızı saklamak ve şarj etmek için ideal çözüm

- Güvenlik camlı, tamamen metal çerçeveli ön kapı
- PIN kodlu elektronik sayısal kilit
- 180° kapı açılma açısı
- 4 adet tekerlek dahil (2 tanesi kilitlenebilir)
- Daha iyi hareket kabiliyeti için tutamaklar dahil
- Ürün boyutları (Y x G x D) mm cinsinden: 384 x 550 x 375 mm
- Ön paneldeki açma/kapama düğmesi
- Arka tarafta C20 ve USB bağlantı noktası
- 30 mA'lık RCD dahil
- Ürün tamamen monte edilmiş olarak teslim edilir
- İç rafın derinliği: 330 mm (13 inç'e kadar cihazlar için uygundur)
- USB-C bağlantı noktası çıkışı: Bağlantı noktası başına maks. 20 W (9 V 2,2 A/12 V 1,67 A); toplamda maks. 320 W
- Sıcaklık kontrolü: İç sıcaklık 40 °C'yi aştığında fanlar otomatik olarak çalışmaya başlar
- Fan gürültü seviyesi: 45 dB
- Mavi plastik tutucular gerektiğinde sökülebilir
- Tekerleklerin malzemesi: PP

Attributes

- Renk: siyah, RAL 9005
- Suitable for display size: 33 cm (13")
- Number of Devices: 16
- USB connection (charging): USB C
- Additional connection (charging): no
- UV-C disinfection: no
- Data synchronisation function: no
- Type: Trolley
- Locking type: electronic

Package contents

- Mobil şarj dolabı
- Elektrik kablosu
- Kullanım Kılavuzu

Logistics

	Number (pcs)	Weight (kg)	Depth (cm)	Width (cm)	Height (cm)	cm³
Packaging Unit Carton	1	18.00	42.00	50.00	66.00	138,600.00
Packaging Unit Inside	1	18.00	42.00	50.00	66.00	138,600.00
Packaging Unit Single	1	18.00	42.00	50.00	66.00	138,600.00
Net single without Packaging	1	17.83	55.00	37.50	38.40	0.00

Druckfehler, Irrtümer und technische Änderungen sind vorbehalten. | Printing errors, falsities and technical changes remain reserved.

More images:









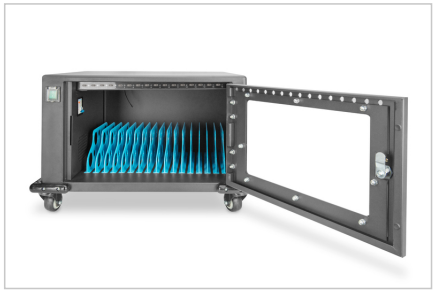





Safety notes

- Ürün yalnızca kaçak akım devre kesicisi ile korunan prizlerde çalıştırılabilir.
- Ürünün elektrik bağlantısı doğrudan kalıcı olarak monte edilmiş bir prize yapılmalıdır.
- Birden fazla priz veya uzatma kablosu kullanımına izin verilmez.
- Bağlantı kablosu hasarsız olmalıdır. Bükülmüş, ezilmiş veya çatlamış bir kablo derhal değiştirilmelidir.
- Elektrikli cihazları ürüne bağlamadan önce, bağlantı kablosu da dahil olmak üzere bağlanacak cihazın arızasız ve hasarsız durumda olduğundan emin olun.
- Lütfen fişi her zaman prize tam olarak takın. Sadece fişin kendisinden çekilerek çıkarılabilir - asla kablodan çekmeyin.
- Kapıları veya kapakları çalıştırırken, elektrikli cihazların bağlantı kablolarının ezilmemesine veya hasar görmemesine dikkat edilmelidir

- Sadece toz ve neme karşı korumalı kapalı alanlarda kullanın
- Veri sayfasında belirtilenlerden daha yüksek nem veya sıcaklıkları önleyin - Nem, toz veya buhar, çözücüler, yanıcı gazlardan kaçının.
- Nem, toz veya buharlardan, çözücülerden, yanıcı gazlardan kaçının.
- Cihaz sadece elektrik fişi önceden çekilmişse sökülebilir ve taşınabilir.
- Şarj sistemini sadece topraklanmış ve kolay erişilebilir bir prize bağlayın.
- Güvenlik kalifiye bir elektrikçi tarafından değerlendirilmelidir.
- Soketler sadece bu amaç için tasarlanmış cihazlarla kullanılabilir, örneğin:
- Şarj edilebilir piller ve el cihazları için şarj cihazları
- Akıllı telefonlar veya tabletler (mobil cihazlar)
- Dizüstü Bilgisayarlar / Notebooklar / UltraBooklar (mobil bilgisayarlar)
- Mobil bataryalar / PowerBank'lar
- Lütfen anma değeri plakasında belirtilen maksimum toplam çıkışın aşılmadığından emin olun.
- Lütfen kabinin elektrikli ekipmanına sıvı girmediğinden de emin olun.
- Cihazları yalnızca gözetim altında şarj edin. Li-ion bataryalı cihazların uzun süreli depolanmasına izin verilmez.

EU responsible person

EU based economic operator ensuring the product complies with the required regulations.

ASSMANN Electronic GmbH
Auf dem Schüffel 3
Lüdenscheid, Germany
https://www.assmann.com
info@assmann.com