DIGITUS® Módulo Keystone CAT 6A, blindado com gestor de cabos inteligente - 48 pcs.

DN-93617-48

EAN 4016032490623

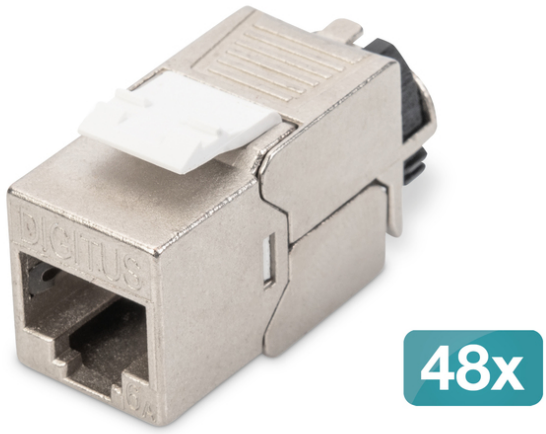

Módulo Keystone CAT 6A, blindado, 48 peças Ligação sem ferramentas

O conjunto de módulos blindados CAT 6A Keystone DN-93617-48 da DIGITUS® convence com padrões orientados para o futuro e qualidade de topo de gama para a sua rede. Os módulos dispõem de um contacto de blindagem de 360°, uma alavanca de bloqueio e um gestor de cabos inteligente e religável para alívio de tensão e fixação de cabos. O design compacto permite a instalação em fila em painéis 1U de 483 mm (19"). A instalação sem ferramentas é efectuada através de tiras LSA, codificadas por cores de acordo com a norma EIA/TIA 568 A&B. Graças ao seu design compacto, o módulo também se adapta a caixas de derivação modulares compatíveis com o design.

Gestor de cabos inteligente, blindado, sem ferramentas e com capacidade de conceção

- Categoria 6A 10GBase-T, 500 MHz
- ISO/IEC 11801 3ª Edição, EN 50173-1
- Adequado para IEEE 802.3 af/at/bt - PoE, PoE+ (4PPoE em ligação permanente)
- Adequado para instalação em quadros de distribuição e caixas de derivação
- Tomada RJ45, 8P8C
- Instalação de cabos através de conectores de deslocamento de isolamento, codificados por cores de acordo com EIA/TIA 568 A & B
- Alívio de tensão e fixação de cabos utilizando um gestor de cabos inteligente
- Ligação de montagem sem ferramentas
- Contacto de 360° com o escudo
- Material da caixa: Zinco fundido sob pressão - niquelado
- Material dos contactos: Bronze fosforoso
- Contactos de revestimento: Níquel, banhado a ouro
- Força de inserção: Máx. 30N (de acordo com a norma IEC 60603-7-51)
- Força de retenção: 7,7 kg entre a tomada e a ficha
- Temperatura de funcionamento: -20 °C até +70 °C (ISO/IEC 11801, ANSI/TIA 568 C.2)
- Ciclos de acoplamento: ⊠ 1000 (ISO/IEC 11801, IEC 60603-7-51)
- Em conformidade com as normas IEC 60512-5, IEC 60512-6-5
- Diâmetro do condutor de cobre: AWG (26/7 - 22/1), fio trançado e sólido
- Testado com cabo de instalação sólido AWG 22/1
- (DIGITUS® DK-174X-A-VH-X; cabo de instalação AWG 22/1 Cat.7A)
- Resistência dieléctrica: 1000 VDC (contacto/contacto), 1500 VDC (contacto/terra)
- Instalação sem ferramentas utilizando conectores de deslocamento de isolamento LSA, codificados por cores de acordo com EIA/TIA 568 A & B
- Gestor de cabos inteligente (reutilizável)
- Conjunto de módulos Keystone CAT 6A: 48 peças
- Dimensões (AxLxP): 21,0 x 14,5 x 34,5 mm
- Peso: 19,5 g

Attributes

- Category: CAT 6A

Logistics

	Number (pcs)	Weight (kg)	Depth (cm)	Width (cm)	Height (cm)	cm³
Packaging Unit Carton	18	18.00	47.20	30.00	19.00	26,904.00
Packaging Unit Inside	1	1.00	15.10	14.00	5.60	1,183.84
Packaging Unit Single	1	1.00	22.00	21.50	9.50	4,493.50
Net single without Packaging	1	1.00	22.00	21.50	9.50	0.00

Druckfehler, Irrtümer und technische Änderungen sind vorbehalten. | Printing errors, falsities and technical changes remain reserved.

More images:

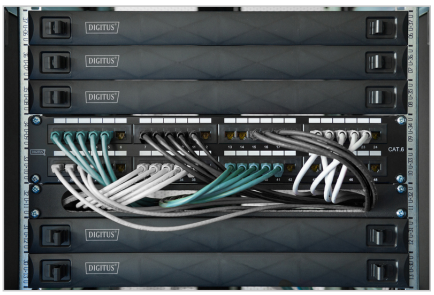


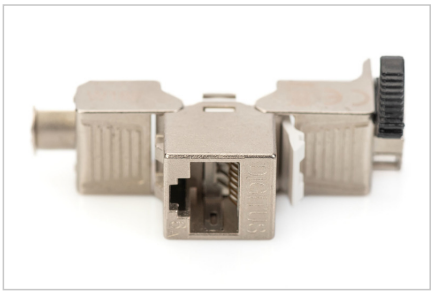
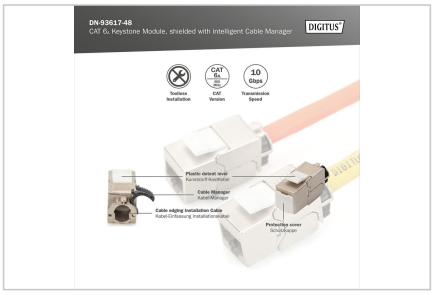

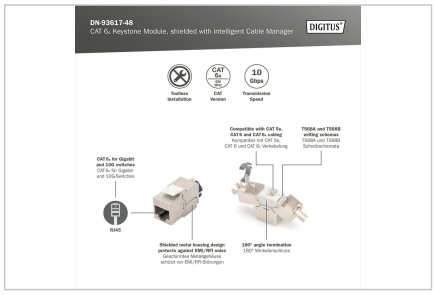

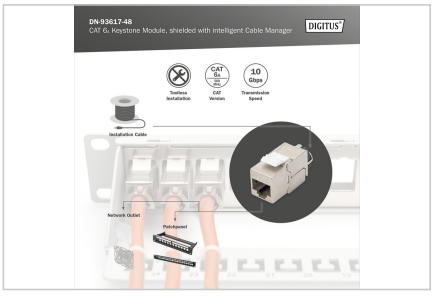











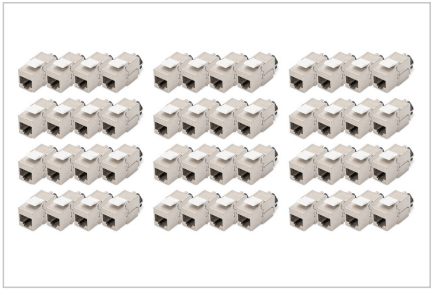

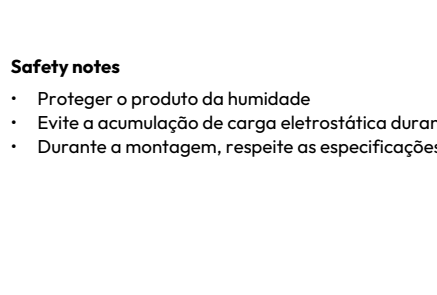

Safety notes

- Proteger o produto da humidade
- Evite a acumulação de carga eletrostática durante a instalação do produto
- Durante a montagem, respeite as especificações do fabricante do cabo bruto

EU responsible person

EU based economic operator ensuring the product complies with the required regulations.

ASSMANN Electronic GmbH
Auf dem Schüffel 3
Lüdenscheid, Germany
https://www.assmann.com
info@assmann.com