DIGITUS 4-Port Universal USB-Ladeadapter, 65W GaN

DA-10180
EAN 4016032486978

4-Port USB-Ladegerät, 65W GaN 65W, 2x USB-C, 2x USB-A, PD3.0

Der 4-Port USB Ladeadapter von DIGITUS® ist eine leistungsstarke Lade-Lösung für den täglichen Gebrauch mit neuester GaN Technologie, die Ihnen effizientes und schnelleres Laden bei geringer Wärmeentwicklung in kleinen Abmessungen bietet. Der Hochleistungs Adapter hat eine maximale Ausgangsleistung von 65W. Ausgestattet mit 2x USB-C-und 2x USB-A Anschlüssen unterstützt er eine Gesamtleistung von bis zu 65W und kann somit 4 Geräte gleichzeitigen laden. Kompatibel mit den gängigen Schnellladeprotokollen und somit mit fast allen Geräten kompatibel. Für mehr Sicherheit sorgt der integrierte Überspannungs-, Überstrom- und Kurzschlussschutz. Des weiteren verhindert der integrierte Überhitzungsschutz mögliche Überlastungen und Schäden am Ladegerät oder den angeschlossenen Geräten.

High-Performance 4 Port GaN Ladeadapter mit einer Leistung von bis zu 65W für USB-C/USB-A Geräte aller Art

- Anschluss: 2x USB-C™ + 2x USB A
- Unterstützt Power Delivery 3.0 und PPS Funktion mit 65W Ladeleistung
- Eingangsspannung: 100 ~ 240 V AC, 50/60 Hz
- Ausgangsspannung: USB-C1/C2: PD 65W (PD: 5V/3A, 9V/3A, 12V/3A, 15V/3A, 20V/3,25A) PPS: 3.3V-11V/5A
- Ausgangsspannung: USB-A1/A2: 12W (5V/2.4A)
- Ausgangsspannung: USB-C1+C2+A1+A2: C1: 35W + C2: 20W + A1: 5W + A2: 5W
- Überspannungsschutz / Überstromschutz / Überlastungsschutz / Kurzschlussschutz
- Schutz vor Überhitzung mit automatischer Abschaltung und Wiederherstellung (Auto-Recovery)
- Abmessungen: L 75 x B 40,5 x H 40,5 mm
- Farbe: schwarz / silber
- Gewicht: 150 g
- Achtung: Wenn mehrere Geräte angeschlossen sind, wählt der Adapter das jeweilige Schnellladeprotokoll um die Energie für jedes Gerät optimal aufzuteilen, dies führt zu einer 2-3-maligen Unterbrechung der Verbindung, bevor die Schnellladung beginnt

Lieferumfang

- 1x Universal Ladeadapter
- 1x QIG (Kurzanleitung zur Installation)
- 1x Netzkabel

Logistische Daten						
	Anzahl (Stück)	Gewicht (kg)	Tiefe (cm)	Breite (cm)	Höhe (cm)	cm³
Karton-VPE	40	12,30	26,00	33,00	43,00	36.894,00
Innen-VPE	1	0,31	0,00	0,00	0,00	0,00
Einzel-VPE	1	0,31	15,50	10,20	4,70	743,07
Netto einzeln ohne VP	1	0,23	3,10	5,50	5,50	0,00

Weitere Anwendungsbilder:

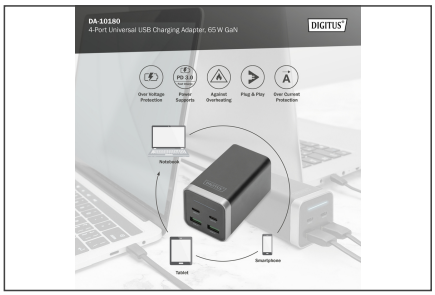

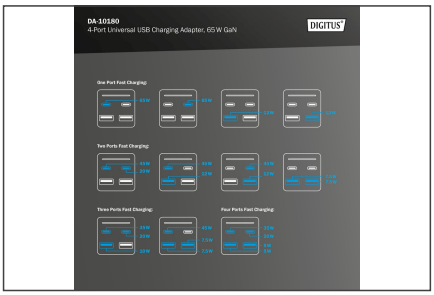

Sicherheitshinweise

- Verwenden Sie Ladeadapter bzw. Netzteile entsprechend der Hinweise in der Betriebsanleitung, um die optimale Leistung zu gewährleisten.
- Schließen Sie den Ladeadapter an eine leicht zugängliche Steckdose im Spannungsbereich zwischen 100-240 V AC an.
- Trennen Sie den Ladeadapter nach der Nutzung von der Steckdose.
- Verwenden Sie den Ladeadapter nicht mit elektronischen Geräten die außerhalb der Spezifikationen des Ladeadapters liegen.
- Setzen Sie das Gerät nicht Regen, Feuchtigkeit, Dämpfen oder Flüssigkeiten aus.
- Führen Sie keine Gegenstände in das Gerät ein.
- Versuchen Sie nicht, die Einheit eigenmächtig zu reparieren oder das Gehäuse zu öffnen. Sie riskieren elektrischen Schlag!
- Sorgen Sie für ausreichende Belüftung, um Schäden durch Überhitzung zu vermeiden.
- Staub, Feuchtigkeit, Dämpfe sowie starke Reinigungs- oder Lösungsmittel können Schäden am Gerät verursachen.
- Trennen Sie das Gerät vor der Säuberung von der Stromversorgung und den verbundenen Geräten.
- Säubern Sie das Gerät mit einem staubfreien Tuch.

Verantwortliche Person für die EU

In der EU ansässiger Wirtschaftsbeteiligter, der sicherstellt, dass das Produkt den erforderlichen Vorschriften entspricht.

ASSMANN Electronic GmbH
Auf dem Schüffel 3
Lüdenscheid, Germany
https://www.assmann.com
info@assmann.com