DIGITUS Switch di rete Gigabit Ethernet a 8 porte, industriale, non gestito, 1 collegamento SFP

DN-651136
EAN 4016032486060

Switch Gigabit Ethernet industriale 8+1 porte Non gestito, 8 porte RJ45 10/100/1000 Mbits

DN-651136 è uno Switch Ethernet Gigabit industriale con 8 porte 10/100/1000 Mbps RJ45 +1 porta 1000 Mbps base-FX. Lo Switch industriale ha una temperatura di esercizio da -40 a 80, ha una struttura solida e può essere utilizzati in qualsiasi ambiente difficile. Lo Switch può essere installato facilmente su una guida DIN. L'ampio intervallo di temperatura, l'alloggiamento con classe di protezione IP40 e l'indicatore LED rendono lo switch DN-651136 un dispositivo Plug-and-Play di qualità industriale che offre agli utenti una soluzione affidabile e comoda per il collegamento in rete dei dispositivi Ethernet.

DN-651136 è uno Switch Ethernet Gigabit 8+1 porte adatto per impieghi industriali (IP40) che mette a disposizione una potenza di trasferimento dati senza interferenze in ambiente industriale difficile.

- 8 porte 10/100/1000 Base-Tx RJ45 con funzione di auto-negoziazione e Auto-MDI/ MDI-X8 porte 10/100/1000 Base-Tx RJ45 con funzione di auto-negoziazione e Auto-MDI/ MDI-X
- Interfaccia a 1 porta 1000 SFP
- 12 - 48V DC, possibilità di collegamento elettrico ridondante
- Temperatura operativa: da - 40 a 80
- Alloggiamento in alluminio IP40
- Supporta protezione ESD 6KV DC Ethernet
- Supporta protezione EFT 6KV DC per la linea elettrica
- Protezione da vibrazioni, urti e caduta
- Facile installazione su guida DIN
- Specifiche prestazionali: Larghezza di banda: 20Gbps, memoria buffer del pacchetto: 2Mbit, velocità di trasmissione pacchetto: 15Mpps, tabella indirizzi MAC: 4K
- Controllo di flusso: Utilizza la tecnologia backpressure per half duplex, utilizza la tecnologia "pause frame" nella modalità full duplex
- Alloggiamento: Alloggiamento in alluminio della classe di protezione IP40
- Indicatore a LED: Energia: Rosso, fibra ottica: Link 2 (verde), Ethernet: Giallo
- Ingresso corrente: Da 12 a 48V DC, è possibile installare un'alimentazione ridondante
- Consumo di energia: <8 Watt
- Protocolli di rete: IEEE802.3 10BASE-T; IEEE802.3i 10Base-T; IEEE802.3u; 100Base-TX/FX; IEEE802.3ab 1000Base-T; IEEE802.3z 1000Base-X; IEEE802.3x
- Standard industriale: FCC CFR47 parte 15, EN55022/CISPR22, classe A, IEC61000-4-2 (ESD): ±8kV (contatto), ±12kV (aria), IEC61000-4-3 (RS): 10V/m (80~1000MHz), IEC61000-4-4 (EFT): Allacciamento elettrico: ±4kV; collegamento dati: ±2kV, IEC61000-4-5 (sovratensione): Allacciamento elettrico: ±2kV/DM, ±4kV/CM; collegamento dati: ±2kV, IEC61000-4-6 (CS): 3V (10kHz-150kHz); 10V (150kHz-80MHz), IEC61000-4-16 (linea in modo comune): 30 V (durata), 300 V (1s) (sovratensione): Allacciamento elettrico: ±2kV/DM, ±4kV/CM; collegamento dati: ±2kV, IEC61000-4-6 (CS): 3V (10kHz-150kHz); 10V (150kHz-80MHz), IEC61000-4-16 (linea in modo comune): 30 V (durata), 300 V (1s)
- Dimensioni (Largh. x Prof. x Alt.): 142.5 x 107.1 x 53.5 mm
- Peso: Peso del prodotto: 0.7kg
- Ambiente di lavoro: Temperatura di esercizio: da -40 a max. 80; temperatura di conservazione: da -40 a max. 80
- Umidità relativa dell'aria: Da 5% a max. 95 % (non condensa)

Attributes

- Numero di porte: 8
- Velocità Ethernet: Gigabit
- Uso industriale: sì
- Adatto per esterni: no
- Collegamento porta Uplink: SFP
- Gestito: no
- Numero di porte (Uplink): 1
- Power over Ethernet: sì
- Protezione da atti vandalici: no
- VLAN: no

Package contents

- Switch Ethernet Gigabit 8+1 porte
- Manuale

Logistics						
	Number (pcs)	Weight (kg)	Depth (cm)	Width (cm)	Height (cm)	cm³
Packaging Unit Carton	14	12.85	22.50	39.00	46.50	40,803.80
Packaging Unit Inside	1	0.92	0.00	0.00	0.00	0.00
Packaging Unit Single	1	0.92	6.60	15.80	21.30	2,221.16
Net single without Packaging	1	0.76	4.40	10.30	14.40	0.00

More images:

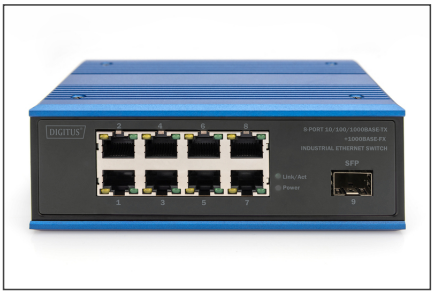
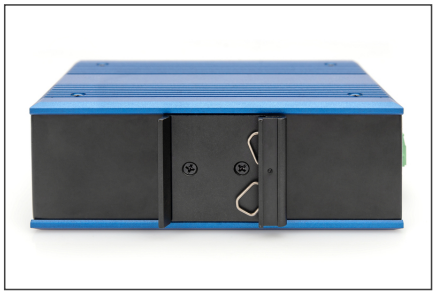

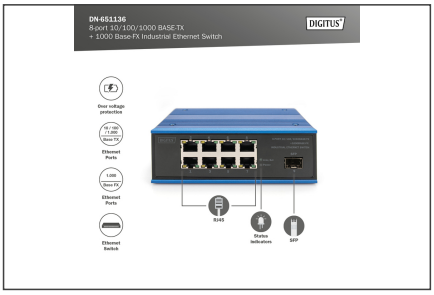

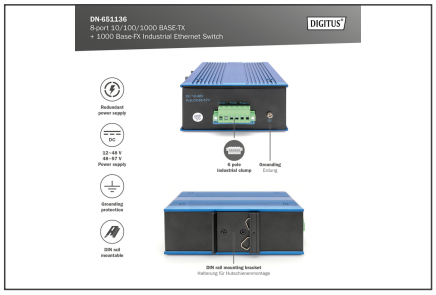

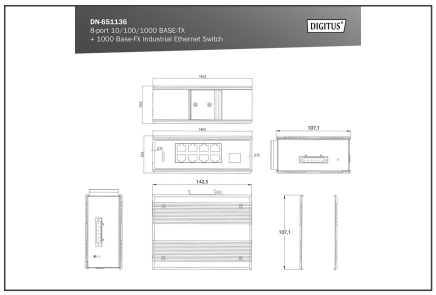

Safety notes

- Questo prodotto è destinato esclusivamente all'uso interno.
- Leggere tutte le istruzioni e seguire tutte le avvertenze e le indicazioni riportate sul dispositivo.
- Non collocare l'apparecchio su una superficie instabile (come un carrello, un cavalletto, un tavolo, ecc.).
- Non utilizzare questo apparecchio in prossimità dell'acqua.
- Non collocare l'apparecchio vicino o sopra un radiatore.
- L'alloggiamento è dotato di aperture per la dissipazione del calore e la ventilazione. Per evitare il surriscaldamento durante il funzionamento, le aperture di ventilazione non devono essere bloccate o coperte.
- Non collocare l'apparecchio su una superficie morbida (ad es. letto, divano, coperta, ecc.). In questo modo si blocca la ventilazione.
- L'apparecchio non deve essere installato in un ambiente chiuso se non è garantita un'adeguata ventilazione.
- Non spruzzare liquidi sull'apparecchio.
- Prima di procedere alla pulizia, scollegare la spina di rete. Non utilizzare detergenti liquidi o schiumogeni.
- Pulire l'apparecchio con un panno umido.
- Collegare il dispositivo in base all'alimentazione indicata sulla targhetta.
- Per evitare danni all'apparecchio, è importante che tutti gli apparecchi siano correttamente collegati a terra.
- Non collocare oggetti sul cavo di alimentazione e posarlo in modo da evitare il rischio di inciampare.
- Utilizzate un limitatore di sovratensione, un regolatore o un gruppo di continuità (UPS) per proteggere il sistema da improvvise e temporanee riduzioni di potenza.
- Fissare correttamente il cavo di sistema e il cavo di rete e assicurarsi che nessun oggetto prema sul cavo.
- Non inserire oggetti nell'apparecchio attraverso le aperture dell'alloggiamento. C'è il rischio di un cortocircuito che può provocare incendi o scosse elettriche.

- Non tentare di riparare l'apparecchio da soli. Rivolgersi sempre a un centro di assistenza clienti autorizzato.
- Se si verifica una delle seguenti condizioni, scollegare l'apparecchio e inviarlo a un centro di assistenza autorizzato per la riparazione
- Il cavo di rete, l'alimentatore o la spina dell'alimentatore sono danneggiati o usurati;
- Il liquido è penetrato nell'apparecchio;
- Il dispositivo è stato esposto alla pioggia o all'acqua;
- Il dispositivo è caduto o la custodia è stata danneggiata;
- La funzione del dispositivo è ovviamente cambiata;
- L'apparecchio non può essere utilizzato come descritto nelle istruzioni per l'uso.

EU responsible person

EU based economic operator ensuring the product complies with the required regulations.

ASSMANN Electronic GmbH
Auf dem Schüffel 3
Lüdenscheid, Germany
https://www.assmann.com
info@assmann.com