DIGITUS Hub 4 ports USB-C, 2x USB A + 2x USB-C

DA-70245
EAN 4016032485766

Hub USB-C 4 ports 2 x USB A + 2 x USB-C Gen2

Le DIGITUS Hub USB-C 4 ports vous permet d'étendre votre ordinateur portable équipé d'un port USB-C avec 2 ports USB 3.0 et 2 ports USB-C. Utilisez jusqu'à quatre autres périphériques USB, comme une souris, un clavier ou des clés USB sur votre ordinateur portable. Grâce à sa conception compacte, le Hub 4 ports est le compagnon idéal en voyage, mais il est également indispensable à la maison et au bureau.

Permet d'ajouter 2 ports USB 3.0 et 2 ports USB-C à votre ordinateur portable équipé d'un port USB-C

- 2 x USB A 3.1 Gen2 jusqu'à 10 Gbit/s
- 2 x USB-C 3.1 Gen2 jusqu'à 10 Gbit/s
- Processeur : GL3590
- Matériau : Aluminium
- Norme USB-BC (USB A, Battery Charging) : 1.2
- Taux de transfert de données : jusqu'à 10 Gbit/s
- Compatible avec macOS X, Windows 7/8/10/11, Google Chrome OS
- Longueur du câble : 15 cm
- Nombre de ports : 4
- Norme USB : USB 3.1 / 3.2
- Ports USB A (3.0) 2
- Ports USB-C : 2
- Poids : 33 g
- Couleur : gris foncé
- Dimensions : 9,5 x 2,6 x 1,2 cm (L x l x H)
- Température de fonctionnement : 0 °C – 40 °C (35 °F — 100 °F)

Package contents

- 1 x hub USB
- 1 x mode d'emploi

Logistics						
	Number (pcs)	Weight (kg)	Depth (cm)	Width (cm)	Height (cm)	cm³
Packaging Unit Carton	168	10.92	35.00	35.00	46.00	56,350.00
Packaging Unit Inside	1	0.07	0.00	0.00	0.00	0.00
Packaging Unit Single	1	0.07	15.00	9.00	13.00	1,755.00
Net single without Packaging	1	0.03	1.10	2.50	9.50	0.00

More images:

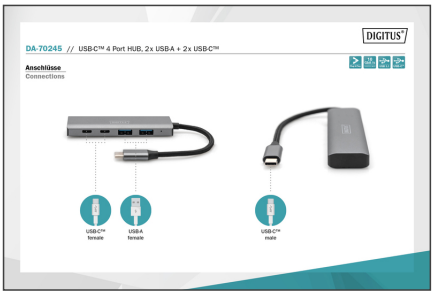

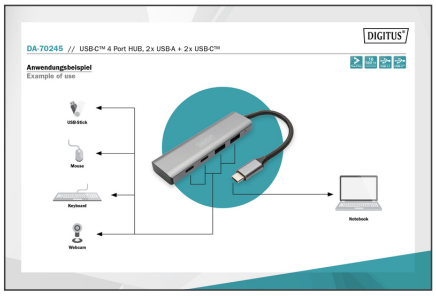

Safety notes

- Une surcharge peut entraîner une surchauffe et endommager l'appareil ou les périphériques connectés.
- Utilisez si nécessaire une alimentation externe pour garantir des performances stables.
- Si des appareils tels que des disques durs externes ou des imprimantes nécessitant une forte consommation de courant sont connectés, l'appareil doit être utilisé avec une alimentation externe. Dans le
- cas contraire, l'appareil pourrait être surchargé ou des problèmes de fonctionnement pourraient survenir.
- N'exposez pas l'appareil à la pluie, à l'humidité, aux vapeurs ou aux liquides.
- N'insérez pas d'objets dans l'appareil.
- N'essayez pas de réparer l'unité de votre propre chef ou d'ouvrir le boîtier. Vous risqueriez de vous électrocuter !
- Veillez à ce que la ventilation soit suffisante afin d'éviter tout dommage dû à une surchauffe.
- La poussière, l'humidité, les vapeurs ainsi que les produits de nettoyage ou les solvants puissants peuvent endommager l'appareil.
- Débranchez l'appareil de l'alimentation électrique et des appareils connectés avant de le nettoyer.
- Nettoyez l'appareil avec un chiffon non poussiéreux.

EU responsible person

EU based economic operator ensuring the product complies with the required regulations.

ASSMANN Electronic GmbH
Auf dem Schüffel 3
Lüdenscheid, Germany
https://www.assmann.com
info@assmann.com