DIGITUS Presa multipla con profilo in alluminio e interruttore, protezione contro le sovratensioni, filtro di rete integrato, presa munita di messa a terra 5x, cavo di alimentazione terra

DN-95433

EAN 4260032483595

PDU in alluminio 1UH, montaggio su rack, 5 con contatto di protezione 16A, 230VAC, 50/60Hz, sovratensione, filtro di rete, interruttore

Le prese multiple DIGITUS® sono la soluzione perfetta per l'armadio di rete o del server. Dal punto di vista della distribuzione di corrente, la PDU soddisfa i requisiti di molte applicazioni in ambito IT, tecnologia di rete, laboratori ma anche domestico. La presa multipla può essere montata nell'area da 19" dell'armadio in uno spazio ridotto di 1UH. Un filtro di rete integrato e una protezione contro la sovratensione protegge le utenze collegate da guasti della rete. A seconda del tipo di armadio è possibile fissare la presa multipla con gli attacchi rivolti verso destra o sinistra.

Alimentazione sicura e professionale nell'area dell'armadio di rete/del server da 19"

- Interruttore illuminato e protetto dallo spegnimento involontario
- Filtro di rete integrato
- Protezione da sovracorrente integrata: Corrente di
- scarica nominale (In) - 10 kA
- Rotazione delle prese: 35°
- Alloggiamento: Alluminio
- Componenti in plastica in ABS UL-94V-0
- Ingresso: Spina Schuko CEE 7/7, 230 Vac / 16 A
- Uscita: Prese per apparecchi 5 Schuko DIN 49440, max. 16 A per uscita
- Linea di alimentazione: H05VV-F 3G 1,5 mm², lunghezza: 2 m
- Dimensioni: 482,6 (19") x 45 (1UH) x 45 mm (Alt. x Largh. x Prof.)

Attributes

- Caratteristiche aggiuntive: Interruttore di alimentazione, Protezione dalle sovratensioni, Filtro di linea
- Corrente: 16 A
- Fase: Monofase
- Installazione: Rack 1U
- Potenza: 3,6 kVA
- Prese: CEE 7/3
- Spina di ingresso: CEE7/7
- Volt: 230 V
- Fattore di forma in pollici (IEC 60297): 482,6 mm (19")

Package contents

- Fornitura: 1 presa multipla, 2 squadrette di fissaggio; 1 avvertenza di sicurezza

Logistics						
	Number (pcs)	Weight (kg)	Depth (cm)	Width (cm)	Height (cm)	cm³
Packaging Unit Carton	10	11.82	19.50	52.00	29.50	29,913.00
Packaging Unit Inside	1	1.18	5.80	9.70	51.00	2,869.26
Packaging Unit Single	1	1.18	9.70	51.00	5.80	2,869.26
Net single without Packaging	1	0.85	4.50	48.30	4.50	0.00

More images:

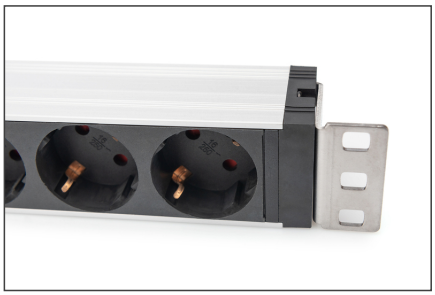
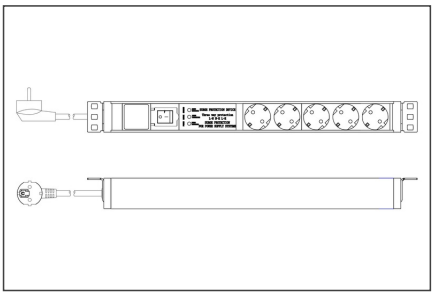
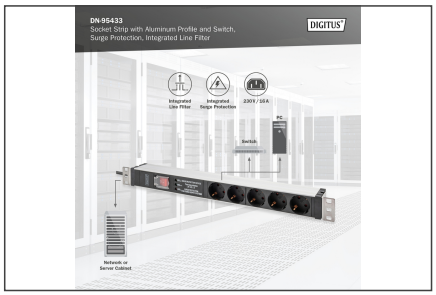

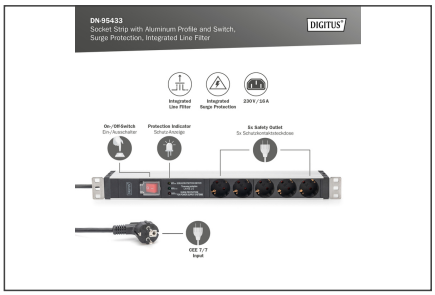

Safety notes

- Questo prodotto non è destinato all'uso non sorvegliato da parte di bambini o persone sotto la loro tutela!
- Evitare umidità o temperature superiori a quelle indicate nella scheda tecnica - Evitare umidità, polvere o vapori, solventi, gas infiammabili.
- Le prese multiple non sono progettate per l'uso permanente con carichi pesanti!
- I socket multipli non devono essere collegati in cascata (evitare di mettere insieme più socket multipli).
- Il carico massimo collegato non deve essere superato.
- Le prese multiple difettose devono essere messe immediatamente fuori servizio e smaltite in modo ecologico.
- In caso di guasto, mettere fuori servizio il prodotto e rivolgersi a un elettricista qualificato.
- Non aprire il prodotto.
- Prima di procedere alla pulizia, scollegare il prodotto dall'alimentazione. Non utilizzare detergenti aggressivi o abrasivi per la pulizia.
- L'ingresso di liquidi può provocare un cortocircuito.

EU responsible person

EU based economic operator ensuring the product complies with the required regulations.

ASSMANN Electronic GmbH
Auf dem Schüffel 3
Lüdenscheid, Germany
https://www.assmann.com
info@assmann.com