DIGITUS Divisor PoE USB-A 5 V Digitus

DN-95208
EAN 4016032482437

Divisor PoE Gigabit USB-A Conector hembra USB TYPE A

Digitus DN-95208 es un divisor PoE USB-A para el interior, desarrollado especialmente para aplicaciones de backhaul y de red complejas. Está alojado en una carcasa de plástico resistente al fuego IP40 con un diseño compacto. Trabaja como convertidor para recibir corriente y datos del inyector PoE o conmutador PoE según 802.3af/at a través de la conexión RJ45 y distribuir después corriente y datos a los dispositivos PoE. La potencia de salida es de 5 VCC, 2,5 A (máx.) a través de un conector hembra USB-A en PD, tales como estaciones de comunicación, puntos de acceso inalámbricos, cámaras de red, tabletas y otros dispositivos USB-A. Señal PoE en una señal de datos separada con 10/100 Mbps. Para los fines de planificación, la distancia efectiva es de 100 metros

El divisor PoE suministra una corriente de 5 VCC, 2,5 A (máx.) a través de un conector hembra USB-A y transmite datos con una velocidad de hasta 10/100 Mbps

- Entrada PoE: 40-57 VCC PoE 802.3af/at
- Salida de corriente USB: 5 VCC 2,5 A (máx.)
- Velocidad de salida de datos: 10/100 Mbps (RJ45)
- IEEE 802.3u, 802.3af/at
- Temperatura de servicio: 0 a 40
- Indicador de salida de corriente: Verde
- Posibilidad de montaje en la pared
- Grado de protección IP40
- Terminales de entrada de corriente: 4/5(+), 7/8(-) o 3/6(+),1/2(-)
- Tamaño: 82,3 x 34,7 x 19 mm
- Longitud del cable conectado: 124 mm

Attributes

- Número de puertos: 1
- Estándar PoE: IEEE802.3at (PoE+)
- Velocidad Ethernet: Fast Ethernet
- Uso industrial: no

Package contents

- Divisor PoE USB
- QIG

Logistics						
	Number (pcs)	Weight (kg)	Depth (cm)	Width (cm)	Height (cm)	cm³
Packaging Unit Carton	40	5.94	35.50	43.50	22.00	33,973.50
Packaging Unit Inside	1	0.15	0.00	0.00	0.00	0.00
Packaging Unit Single	1	0.15	9.70	16.50	4.00	640.20
Net single without Packaging	1	0.07	3.40	8.20	1.90	0.00

More images:

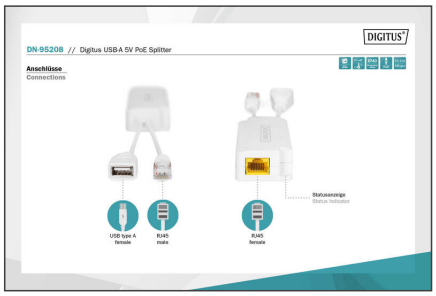

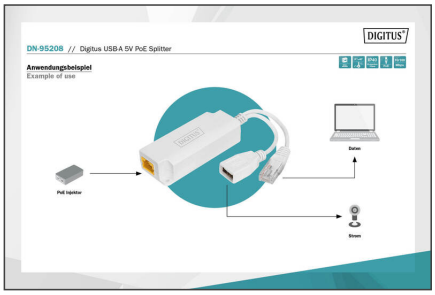

Safety notes

- Este producto está destinado exclusivamente para uso en interiores.
- Lea todas las instrucciones y siga todas las advertencias e instrucciones del aparato.
- No coloque este aparato sobre una superficie inestable (como un carrito, un soporte, una mesa, etc.).
- No utilice este aparato cerca del agua.
- No coloque este aparato cerca o encima de un radiador.
- La carcasa está equipada con aberturas para la disipación del calor y la ventilación. Para evitar el sobrecalentamiento durante el funcionamiento, las aberturas de ventilación no deben bloquearse ni taparse.
- No coloque el aparato sobre una superficie blanda (por ejemplo, cama, sofá, manta, etc.). Esto bloquearía la ventilación.
- El aparato no debe instalarse en un entorno cerrado si no se garantiza una ventilación adecuada.
- No pulverice ningún líquido sobre el aparato.
- Desconecte el enchufe de la red antes de limpiar. No utilice productos de limpieza líquidos o espumosos.
- Limpie el aparato con un paño húmedo.
- Conecte el aparato según la alimentación indicada en la placa de características.
- Para evitar daños en el aparato, es importante que todos los aparatos estén correctamente conectados a tierra.
- No coloque ningún objeto sobre el cable de alimentación y tiéndalo de forma que no haya peligro de tropezar.
- Utilice un protector contra sobretensiones, un regulador o un sistema de alimentación ininterrumpida (SAI) para proteger su sistema de una alimentación repentina, temporal y reducida.
- Fije correctamente el cable del sistema y el cable de alimentación y asegúrese de que ningún objeto presiona el cable.
- No introduzca ningún objeto en el aparato a través de las aberturas de la carcasa. Existe riesgo de cortocircuito, que puede provocar un incendio o una descarga eléctrica.
- No intente reparar el aparato usted mismo. Póngase siempre en contacto con un centro de atención al cliente autorizado.
- Si se da una de las siguientes condiciones, desenchufe el aparato y envíelo a un centro de servicio autorizado para su reparación
- El cable de alimentación, la fuente de alimentación o el enchufe de la fuente de alimentación están dañados o desgastados;
- Ha penetrado líquido en el aparato;
- El aparato ha estado expuesto a la lluvia o al agua;
- El aparato se ha caído o la carcasa se ha dañado;
- Evidentemente, la función del aparato ha cambiado;
- El aparato no puede funcionar como se describe en el manual de instrucciones.

EU responsible person

EU based economic operator ensuring the product complies with the required regulations.

ASSMANN Electronic GmbH
Auf dem Schüffel 3
Lüdenscheid, Germany
https://www.assmann.com
info@assmann.com