DIGITUS Protezione contro le sovrantensioni 60 W Gigabit PoE

DN-95424
EAN 4016032482420

Outdoor POE Surge Protector (60W) 10/100/1000 Mbits, da -40 a 65C, IP67, 10KV, 20KA

"Il Digitus DN-95424 è un limitatore di sovratensione PoE a porta singola progettato per applicazioni all'aperto con un alloggiamento in lega di alluminio della classe di protezione IP 67. Supporta tutti gli 8 fili di una linea di rete e fornisce una protezione dalle sovratensioni per le linee PoE. La massima sovratensione di modo comune è 10KV (10/700us) e la massima sovratensione differenziale è 6KV (10/700us). Supporta velocità di trasmissione dati 10/100/1000Mbps. Il limitatore di sovratensione PoE è ideale per cavi PoE da 60W (max) e protegge i vostri dispositivi dai danni da sovratensione. Il DN-95424 è progettato per uso esterno, funziona da -40 a +65 in un alloggiamento IP67 e funziona ad una tensione di 60Vdc (Max). Il connettore Equip deve essere sempre collegato al dispositivo da proteggere."

Il Digitus DN-95424 è un limitatore di sovratensione PoE con connettore RJ45 progettato per applicazioni esterne con un alloggiamento in lega di alluminio secondo IP 67.

- la forza massima di sovratensione è 10KV (10/700us)
- la sovratensione differenziale massima è di 6KV (10/700us)
- supporta velocità di trasmissione dati 10/100/1000Mbps
- Ideale per cavi PoE 60W(max)
- IP 67 ideale per l'impiego esterno
- - IEEE802.3 10Base-T Ethernet
- - IEEE802.3u 100Base-Tx Fast-Ethernet
- - IEEE802.3ab 1000Base-T Gigabit-Ethernet
- - Supporta cavi PoE con standard IEEE802.3af/at
- Supporta gli standard 60W PoE++
- Tensione di esercizio: Supporta massimo 60Vdc
- Corrente di esercizio DC massima: 0,68A per 2 coppie, 1,36A per 4 coppie, massimo 60W
- Porte per alimentazione elettrica: 4/5(+), 7/8(-) e 3/6(+), 1/2(-)
- Velocità dati: 10/100/1000Mbps
- Temperatura operativa: da -40 a 65
- Umidità dell'aria per il funzionamento: da 20% a 80%, non condensa
- Temperatura di conservazione: da -40 a 85
- Umidità dell'aria per la conservazione: da 10% a 95%, non condensa
- Altezza operativa: fino a 5000 metri
- Corrente di scarica max.: 20KA (8/20us, 2,5KA a cavo)
- Cavo protetto: 1,2,3,4,5,6,7,8
- Livello di protezione del modo comune (10/700us): 10KV
- Livello di protezione del modo differenziale (10/700us): 6KV
- Tensione dei terminali (da linea a GND): 120V
- Tensione dei terminali (da linea a linea): 25V
- Attenuazione d'inserzione @10MHz/100MHz-1db
- Attenuazione di ritorno @10MHz/100MHz: -20db
- Attenuazione di ritorno @10MHz/100MHz: -20db
- Tempo di reazione5ns
- Montaggio: Fissaggio a parete
- Classe di protezione IP: IP67
- Dimensioni: 209mm X 53mm X 37,5mm
- Peso: 380g
- Uso industriale: no

Package contents

- Protezione contro le sovratensioni PoE x1
- Cavo di messa a terra: 16AWG x1
- Manuale x 1

Logistics						
	Number (pcs)	Weight (kg)	Depth (cm)	Width (cm)	Height (cm)	cm³
Packaging Unit Carton	30	14.20	25.00	39.50	28.50	28,143.80
Packaging Unit Inside	1	0.47	6.20	0.00	0.00	0.00
Packaging Unit Single	1	0.47	5.30	23.40	5.10	632.50
Net single without Packaging	1	0.37	5.30	20.00	3.80	0.00

More images:

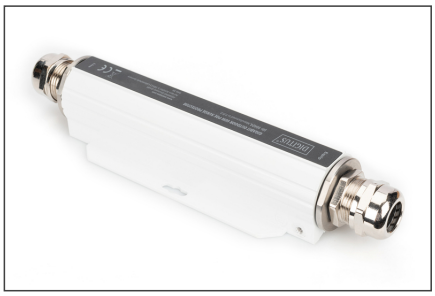

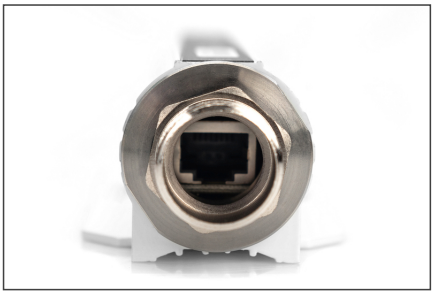

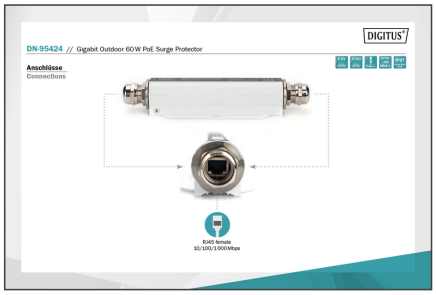
DIGITUS
DN-95424 // Gigabit Outdoor 60 W PoE Surge Protector
Anschlüsse
Connections
RJ45 female
10/100/1 000Mbps

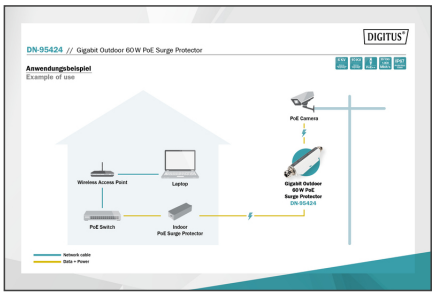
DIGITUS
DN-95424 // Gigabit Outdoor 60 W PoE Surge Protector
Anwendungsbeispiel
Example of use
PoE Camera
Wireless Access Point
Laptop
Gigabit Outdoor 60 W PoE Surge Protector
DN-95424
PoE Switch
Indoor PoE Surge Protector
Network cable
Data + Power
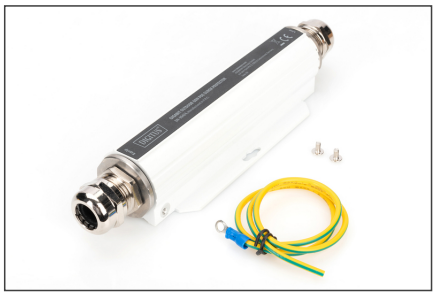
DIGITUS
PoE++
10/100/1.000 Mbit/s
IP67 Protection Class
10 KV
6 KV
Gigabit Outdoor 60 W
PoE Surge Protector