DIGITUS® Przenośna ładowarka dla 16 tabletów do 13 cali, USB-A

DN-45003

EAN 4016032482345



Szafa mobilna DIGITUS na kółkach do ładowania max. 16 notebooków/tabletów max. 14" z USB Typ A

Mobilna szafka ładująca firmy DIGITUS® to idealne i kompaktowe rozwiązanie do przechowywania i ładowania urządzeń przenośnych, takich jak notebooki i tablety. Mobilne szafki ładujące są często używane w obiektach publicznych, takich jak szkoły, do bezpiecznego przechowywania i ładowania urządzeń w centralnej lokalizacji. Szafka zawiera 16 stacji ładujących, z których każda ma własny port USB z przodu. Wbudowany wentylator (24 V) w połączeniu ze szczelinami wentylacyjnymi zapewnia aktywne chłodzenie szafki.

Idealne rozwiązanie do przechowywania i ładowania urządzeń przenośnych

- Drzwi przednie wykonane w całości z metalowej ramy z bezpiecznym szkłem
- Elektroniczny zamek szyfrowy z kodem PIN
- Kąt otwarcia drzwi 180
- W zestawie 4 kółka (2 z blokadą)
- Zawiera uchwyty dla lepszej mobilności
- Wymiary produktu (wys. x szer. x gł.) w mm: 384 x 550 x 375 mm
- Włącznik/wyłącznik z przodu
- Złącze C20 i USB z tyłu
- Zawiera miniaturowy wyłącznik automatyczny 30 mA
- Dostarczany w pełni zmontowany
- Głębokość wewnętrznej półki: 330 mm (odpowiednia dla urządzeń do 13")
- Wyjście portu USB-A: 10 W (5 V 2,1 A) na port; 160 W maks.
- Kontrola temperatury: wentylatory uruchamiają się automatycznie, gdy temperatura wewnętrzna przekroczy 40 °C
- Poziom hałasu wentylatora: 45 dB
- W razie potrzeby można usunąć niebieskie plastikowe wsporniki
- Materiał kółek: PP

Atrybuty

- Kolor: Czarny, RAL 9005
- Suitable for display size: 33 cm (13")
- Number of Devices: 16
- USB connection (charging): USB A
- Additional connection (charging): no
- UV-C disinfection: nie
- Data synchronisation function: nie
- Type: Trolley
- Locking type: electronic

Zawartość opakowania

- Mobilna szafka ładująca
- Kabel zasilający
- Instrukcja obsługi

Logistyka

	Liczba (sztuki)	Waga (kg)	Głębokość (cm)	Szerokość (cm)	Wysokość (cm)	cm³
Zewnętrzne opakowanie zbiorcze	1	18.00	42.00	50.00	66.00	138,600.00
Opakowanie wewnętrzne	1	18.00	42.00	50.00	66.00	138,600.00
Opakowanie jednostkowe	1	18.00	42.00	50.00	66.00	138,600.00
Netto bez opakowania	1	17.83	55.00	37.50	38.40	0.00

Więcej zdjęć









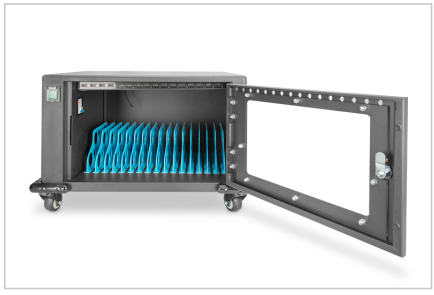



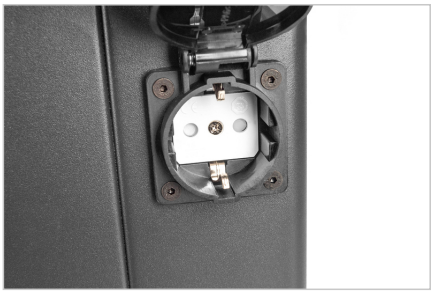

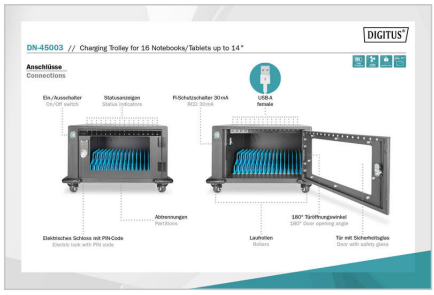

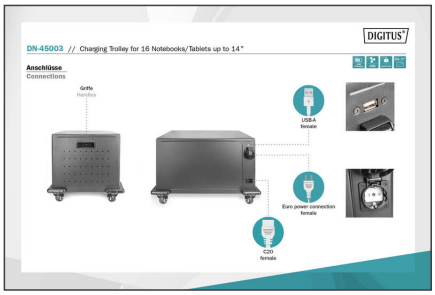

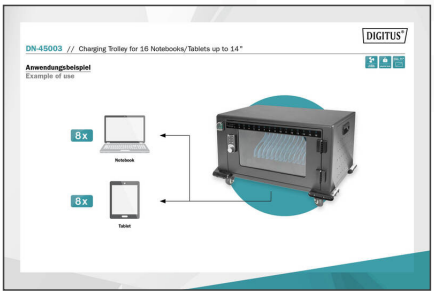





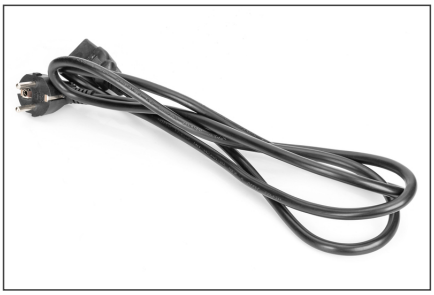

Safety notes

- Produkt może być używany wyłącznie w gniazdach zabezpieczonych wyłącznikiem różnicowoprądowym.
- Podłączenie elektryczne produktu musi być wykonane bezpośrednio do zainstalowanego na stałe gniazdka elektrycznego.
- Korzystanie z wielu gniazd lub przedłużaczy jest niedozwolone.
- Przewód połączeniowy nie może być uszkodzony. Kabel z zagięciami, zgnieceniami lub pęknięciami należy natychmiast wymienić.
- Przed podłączeniem urządzeń elektrycznych do produktu należy upewnić się, że podłączane urządzenie, w tym jego kabel połączeniowy, jest wolne od usterek i uszkodzeń.
- Wtyczkę należy zawsze wkładać całkowicie do gniazda. Wtyczkę można odłączyć wyłącznie poprzez pociągnięcie za nią - nigdy za kabel.
- Podczas obsługi drzwi lub klap należy zachować ostrożność, aby upewnić się, że kable połączeniowe urządzeń elektrycznych nie zostały zgniecione lub uszkodzone
- Używać tylko w pomieszczeniach chronionych przed kurzem i wilgocią
- Unikać wyższej wilgotności lub temperatury niż podane w karcie charakterystyki - Unikać wilgoci, pyłu lub oparów, rozpuszczalników, łatwopalnych gazów.
- Unikać wilgoci, pyłu lub oparów, rozpuszczalników, łatwopalnych gazów.
- Urządzenie może być demontowane i transportowane wyłącznie po uprzednim odłączeniu wtyczki zasilania.
- System ładowania należy podłączać wyłącznie do uziemionego i łatwo dostępnego gniazda.
- Bezpieczeństwo musi zostać ocenione przez wykwalifikowanego elektryka.
- Gniazda mogą być używane wyłącznie z urządzeniami przeznaczonymi do tego celu:
- Ładowarki do akumulatorów i urządzeń przenośnych
- Smartfony lub tablety (urządzenia mobilne)
- Laptopy / notebooki / ultrabooki (komputery przenośne)
- Akumulatory przenośne / PowerBanki
- Należy upewnić się, że maksymalna całkowita moc podana na tabliczce znamionowej nie została przekroczona.
- Należy również upewnić się, że żadne płyny nie dostaną się do urządzeń elektrycznych w szafce.
- Urządzenia należy ładować wyłącznie pod nadzorem. Długotrwałe przechowywanie jakichkolwiek urządzeń z baterią litowo-jonową jest niedozwolone.

EU responsible person

EU based economic operator ensuring the product complies with the required regulations.

ASSMANN Electronic GmbH
Auf dem Schüffel 3
Lüdenscheid, Germany
https://www.assmann.com
info@assmann.com