DIGITUS Soporte para un monitor y soporte para portátil, 1x32", 2x 9 kg

DA-90436
EAN 4016032481942

Brazo Montior (17-32") / Soporte para portátil 9 kg. máx., pinza sin casquillo

El soporte de sobremesa le ofrece la posibilidad de alinear un monitor de hasta 32" / 9 kg y un portátil de hasta 15,6" / 4 kg individualmente, ahorrando espacio y de forma ergonómica. El soporte VESA admite: 75 x 75, 100 x 100 soportes. El soporte ofrece dos opciones de montaje: tanto abrazadera de mesa como barra de ojal. Gracias al cierre rápido, la placa VESA se puede fijar/soltar con un tornillo al montarla y desmontarla. La gestión de cables integrada garantiza un lugar de trabajo ordenado.

El soporte de sobremesa le ofrece la posibilidad de alinear un monitor de hasta 32" / 9 kg y un portátil de hasta 15,6" / 4 kg individualmente, ahorrando espacio y de forma ergonómica

- Apto para monitores (curvos) de hasta 32" / 9 kg máx.
- Apto para portátiles de hasta 15,6" / 4 kg máx.
- Gestión de cables integrada: para un espacio de trabajo organizado y ordenado
- Dos opciones de montaje: tanto la abrazadera de mesa como la varilla de paso están incluidas en el volumen de suministro
- Fijación rápida: la placa VESA se puede fijar/soltar con un tornillo al montarla y desmontarla
- Regulable en altura, giratorio, basculante
- Los soportes ajustables para portátiles proporcionan una sujeción segura
- Compatibilidad VESA: 75x75, 100x100
- Brazo del monitor: Inclinación: -45°/+45°, giro: -90°/+90°, rotación del panel frontal: -180°/+180°
- Material: acero, plástico
- Superficie: Recubrimiento en polvo
- Cantidad de monitores: 1
- Cantidad de cuadernos: 1
- Tipo de montaje: Montaje en mesa
- Color: Negro, mate
- Peso: 4,75 kg
- Producto ergonómico probado y certificado - Certificado por el IGR (Instituto de Salud y Ergonomía)

Attributes

- Método de montaje: Montaje con abrazaderas
- Número de monitores: 1
- Peso del monitor (máx.): 9 kg
- Soporte VESA: 75x75 mm, 100x100 mm
- Tamaño de los monitores: hasta 32"

Package contents

- 1x soporte universal para monitor con soporte para portátil
- 1x material de montaje
- 1x instrucciones de montaje

Logistics						
	Number (pcs)	Weight (kg)	Depth (cm)	Width (cm)	Height (cm)	cm³
Packaging Unit Carton	3	18.00	31.50	46.00	38.50	55,786.50
Packaging Unit Inside	1	6.00	29.80	44.30	11.30	14,917.60
Packaging Unit Single	1	6.00	29.80	44.30	11.30	14,917.60
Net single without Packaging	1	4.74	31.90	95.90	56.10	0.00

More images:

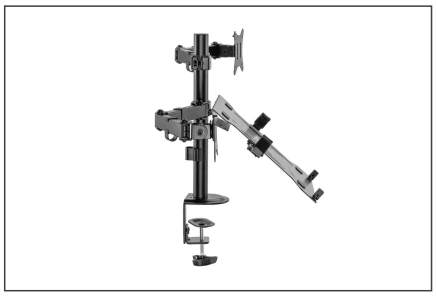
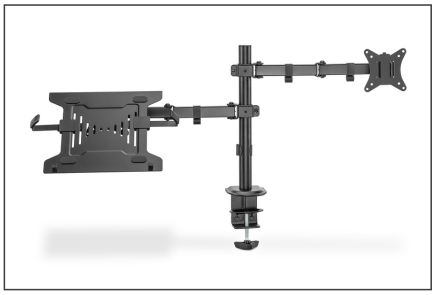
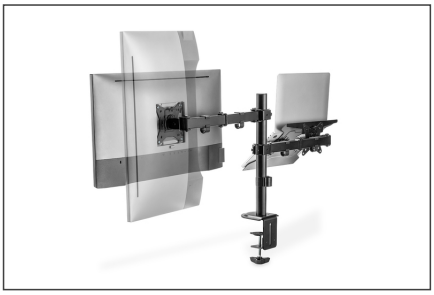

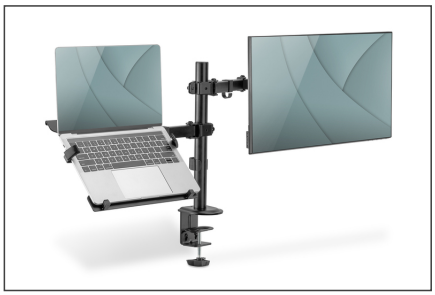
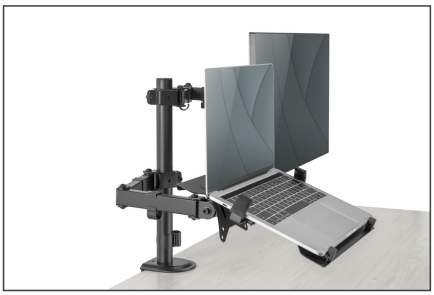
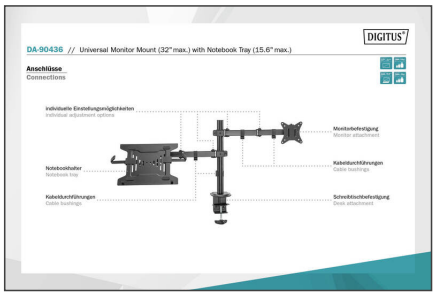

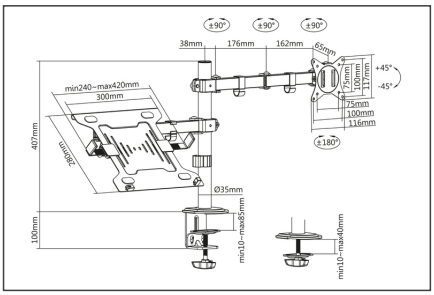

Safety notes

- Lea todo el manual antes de iniciar el montaje y la instalación. Póngase en contacto con su distribuidor local si tiene alguna duda sobre las instrucciones o advertencias.
- PRECAUCIÓN: El uso con productos que superen el peso permitido puede provocar daños o posibles lesiones.
- Los soportes deben montarse de acuerdo con las instrucciones de instalación. Una instalación incorrecta puede provocar daños o lesiones.
- Utilice equipo de seguridad y herramientas adecuadas. El producto solo debe ser instalado por especialistas.
- Este producto puede instalarse en paredes con entramado de madera, de hormigón macizo o de piedra.
- Las superficies de carga deben poder soportar con seguridad todo el peso de los aparatos y todos los componentes adicionales.
- Utilice únicamente los tornillos de instalación suministrados y NO APRIETE LOS TORNILLOS DEMASIADO.
- Este producto contiene piezas pequeñas que pueden provocar peligro de asfixia en caso de ingestión. Mantenga estas piezas fuera del alcance de los niños.
- Utilice este producto sólo en interiores. El uso del producto en exteriores puede provocar lesiones y daños.
- IMPORTANTE: Antes de la instalación, compare todos los componentes recibidos con la lista de componentes. Si faltan piezas o están dañadas, solicite piezas de repuesto a su distribuidor local.
- MANTENIMIENTO: Compruebe regularmente la seguridad y estabilidad del soporte de montaje (preferiblemente cada tres meses).

EU responsible person

EU based economic operator ensuring the product complies with the required regulations.

ASSMANN Electronic GmbH
Auf dem Schüffel 3
Lüdenscheid, Germany

https://www.assmann.com
info@assmann.com