DIGITUS Desktop Organizer con caricatore Qi

DA-90442
EAN 4016032481904

Desk-Organizer+ cassetto di conservazione +caricatore Qi Bianco/grigio

Il pratico e accattivante Desktop Organizer con caricatore Qi garantisce una postazione di lavoro ordinata. Inoltre, mette a disposizione un caricatore Qi per smartphone. Oltre al design elegante, offre un pratico ripiano per documenti, libri, ecc. e un cassetto in cui la disposizione può essere personalizzata. I ripiani sono dotati di feltro elegante.

Pratico organizer per scrivania con caricatore Qi per ricaricare dispositivi mobili

- Organizer per riporre cartelle, documenti, libri, ecc.
- Cassetto per riporre strumenti di scrittura, ecc. con divisori individuali
- Caricatore Qi (5, 7, 10 W) per ricaricare smartphone
- Ripiani in feltro
- Basi di sostegno stabili, protettive in feltro
- Pratiche impugnature
- Caricatore a induzione certificato Qi
- Materiale: Acciaio, feltro
- Dimensioni: Lungh. 22 x Largh. 40 x Alt. 29 cm
- Peso: 4,2 kg
- Colore: Bianco / grigio

Package contents

- 1x organizer per scrivania con caricatore Qi
- 1x QIG

Logistics						
	Number (pcs)	Weight (kg)	Depth (cm)	Width (cm)	Height (cm)	cm³
Packaging Unit Carton	1	5.20	28.20	45.20	33.50	42,700.40
Packaging Unit Inside	1	5.20	0.00	0.00	0.00	0.00
Packaging Unit Single	1	5.20	28.20	45.20	33.50	42,700.40
Net single without Packaging	1	4.26	22.00	40.00	29.00	0.00

More images:

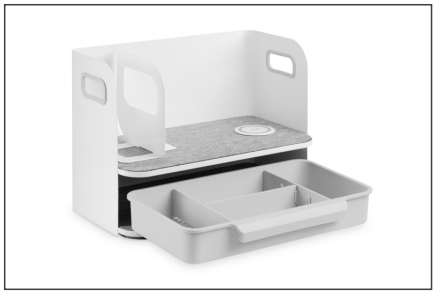

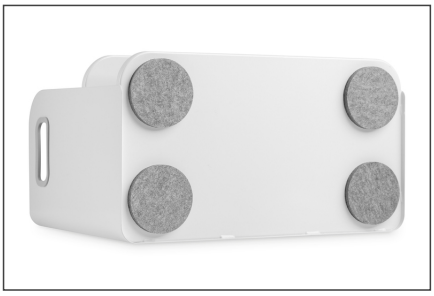

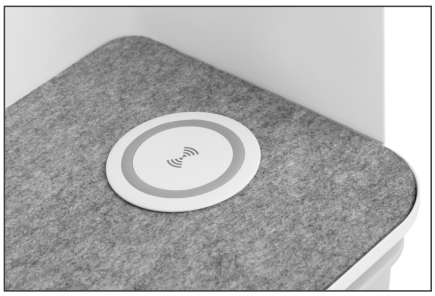

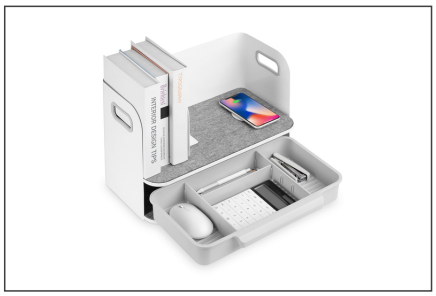
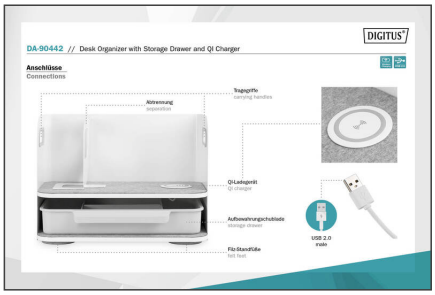

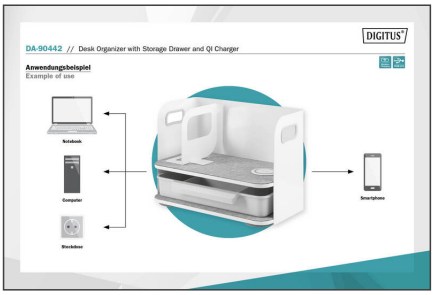

Safety notes

- Prima di iniziare il montaggio e l'installazione, leggere attentamente il manuale. Per qualsiasi domanda sulle istruzioni o sulle avvertenze, rivolgersi al rivenditore locale.
- ATTENZIONE: l'uso di prodotti che superano il peso consentito può causare danni o possibili lesioni.
- Le staffe devono essere montate secondo le istruzioni di installazione. Un'installazione errata può causare danni o lesioni.
- Utilizzare dispositivi di sicurezza e strumenti adeguati. Il prodotto deve essere installato solo da specialisti.
- Le superfici portanti devono essere in grado di sopportare in modo sicuro l'intero peso degli apparecchi e di tutti i componenti aggiuntivi.
- Utilizzare esclusivamente le viti di installazione in dotazione e NON SERRARE TROPPO LE VITE.
- Questo prodotto contiene parti di piccole dimensioni che possono causare un rischio di soffocamento se ingerite. Tenere queste parti lontano dalla portata dei bambini.
- Utilizzare il prodotto solo in ambienti chiusi. L'uso del prodotto all'aperto può provocare lesioni e danni.
- IMPORTANTE: prima dell'installazione, confrontare tutti i componenti ricevuti con l'elenco dei componenti. Se i componenti sono danneggiati o mancanti, rivolgersi al rivenditore locale per ottenere i pezzi di ricambio.

EU responsible person

EU based economic operator ensuring the product complies with the required regulations.

ASSMANN Electronic GmbH
Auf dem Schüffel 3
Lüdenscheid, Germany
https://www.assmann.com
info@assmann.com