DIGITUS® Prateleira sob a secretária / compartimento para bolsas

DA-90444

EAN 4016032481881



Prateleira sob o balcão / compartimento para bolsas branco

Compartimento de arrumação / bolso por baixo da secretária para colocação personalizada no posto de trabalho - o complemento perfeito para a sua secretária de altura ajustável. Crie espaço de arrumação adicional. A capacidade de carga máxima é de 5 kg.

Prateleira sob a secretária / compartimento de bolso para colocação personalizada no posto de trabalho - o complemento perfeito para a sua secretária de altura regulável

- Dimensões: L 33 x P 25,5 x A 40 cm
- Estrutura de aço resistente: capacidade de carga máxima de 5 kg
- Instalação rápida e fácil
- Compartimento de arrumação amovível
- Superfície: Revestimento em pó
- Recomendado para tampos de mesa com uma espessura de 15 mm ou superior
- Material: aço, plástico
- Cor: Branco, mate
- Peso: 3,5 kg

Package contents

- 1x prateleira de base de secretária / compartimento de bolso
- 1x material de montagem
- 1x QIG

Logistics

	Number (pcs)	Weight (kg)	Depth (cm)	Width (cm)	Height (cm)	cm³
Packaging Unit Carton	1	4.73	38.20	45.20	30.00	51,799.20
Packaging Unit Inside	1	4.73	0.00	0.00	0.00	0.00
Packaging Unit Single	1	4.73	38.20	45.20	30.00	51,799.20
Net single without Packaging	1	3.51	45.50	33.00	40.00	0.00

More images:






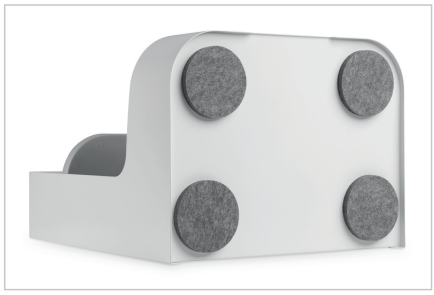
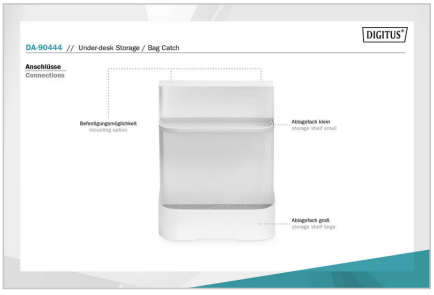





Safety notes

- Utilize apenas a fonte de alimentação fornecida ou especificada.
- Utilizar apenas em espaços interiores secos; a classificação IP20 significa que não oferece proteção contra a água.
- Não utilize a fonte de alimentação, o cabo nem o candeeiro se estiverem danificados.
- Não cubra a luminária; assegure uma dissipação de calor adequada.
- Não utilizar em ambientes húmidos, perto de água ou no exterior.
- Não efetue reparações nem alterações por conta própria nos componentes elétricos.
- Fixar bem o candeeiro; utilizar o grampo apenas em tampos de mesa adequados.
- Instale os cabos de forma a evitar que se torne um risco de tropeço, de esmagamento ou de tensão excessiva.
- Não olhe diretamente para a fonte de luz durante um período prolongado a curta distância.
- Desligue o aparelho da rede elétrica antes de o limpar.
- Não exceda a capacidade máxima de carga.
- Instale apenas em superfícies adequadas e com resistência suficiente.
- Utilize o material de montagem fornecido apenas se for adequado para a superfície de apoio; caso contrário, escolha material de fixação adequado.
- Verifique regularmente se os parafusos estão bem apertados.
- Não utilize o produto se o suporte, os parafusos, o mecanismo de fixação ou as correias estiverem danificados.
- Assegure que os equipamentos montados não caiam.
- Instale o cabo de forma a que não sejam exercidas forças de tração sobre o suporte ou o aparelho.
- A montagem deve ser efetuada apenas de acordo com as instruções; em caso de dúvida, consulte um técnico especializado.
- Instalar apenas em tampos de mesa adequados.
- Indicar a capacidade máxima de carga e não a exceder. Caso ainda não tenha sido especificada: acrescentá-la.
- Não utilize a gaveta/prateleira como pega, degrau ou apoio.
- Verifique regularmente os parafusos.
- Ao abrir/fechar, tenha cuidado com os pontos de esmagamento.
- Distribua os objetos pesados de forma uniforme.
- Mantenha as peças pequenas e o material de montagem fora do alcance das crianças.
- Fixar o canal para cabos/o sistema de passagem de cabos apenas de acordo com as instruções de montagem.
- Não sobrecarregue; não insira sem fixar fontes de alimentação pesadas ou extensões, caso o suporte não esteja concebido para o efeito.
- Não dobre, não esmague nem instale as linhas elétricas sob tensão.
- Instale os cabos de forma a que, ao ajustar a altura das secretárias, nenhum cabo fique preso, esticado ou danificado.
- Assegure uma ventilação adequada para as fontes de alimentação/multitomas; evite a acumulação de calor.
- Não volte a utilizar cabos danificados.
- Mantenha as fitas de velcro e as mangueiras para cabos fora do alcance das crianças pequenas; não as utilize como brinquedos.

- Ao cortar, evite arestas vivas.
- Não exceda a capacidade máxima de carga.
- Utilizar apenas em superfícies planas e antiderrapantes.
- Não utilizar como escada, degrau, equipamento de recreio ou meio de transporte.
- Não se deve colocar nada no assento.
- Devido à base móvel/inclinável, certifique-se de que o aparelho está bem assente.
- Não é adequado para utilização por crianças sem supervisão.
- Antes de utilizar, verifique se o assento, o apoio para os pés, a mola de gás e as ligações estão corretamente montados e sem danos.
- Não abra, aqueça, danifique nem repare por conta própria a mola a gás.
- Em caso de ruídos invulgares, instabilidade ou peças danificadas, não continue a utilizar o produto.
- Siga as instruções de montagem.

EU responsible person

EU based economic operator ensuring the product complies with the required regulations.

ASSMANN Electronic GmbH
Auf dem Schüffel 3
Lüdenscheid, Germany
https://www.assmann.com
info@assmann.com