DIGITUS® Ripiano sotto scrivania / ripiano porta borse

DA-90444

EAN 4016032481881



Ripiano sotto la scrivania / porta borse bianco

Ripiano portaoggetti sotto scrivania / ripiano porta borse posizionabile in modo personalizzato nella postazione di lavoro - il completamento ideale per la vostra scrivania regolabile in altezza. Aumentate lo spazio per riporre oggetti. Il carico massimo è di 5 kg.

Ripiano portaoggetti sotto scrivania / scomparto posizionabile in modo personalizzato nella postazione di lavoro - il completamento ideale per la vostra scrivania regolabile in altezza

- Dimensioni: Largh. 33 x Prof. 25,5 x Alt. 40 cm
- Stabile telaio in acciaio: portata 5 kg max.
- Montaggio rapido e semplice
- Vano portaoggetti rimovibile
- Superficie: Verniciatura a polvere
- Consigliato per piano del tavolo con uno spessore di 15 mm o maggiore
- Materiale: Acciaio, plastica
- Colore: Bianco, opaco
- Peso: 3,5 kg

Package contents

- 1x ripiano sotto scrivania / ripiano porta borse
- 1x materiale di montaggio
- 1x QIG

Logistics

	Number (pcs)	Weight (kg)	Depth (cm)	Width (cm)	Height (cm)	cm³
Packaging Unit Carton	1	4.73	38.20	45.20	30.00	51,799.20
Packaging Unit Inside	1	4.73	0.00	0.00	0.00	0.00
Packaging Unit Single	1	4.73	38.20	45.20	30.00	51,799.20
Net single without Packaging	1	3.51	45.50	33.00	40.00	0.00

Druckfehler, Irrtümer und technische Änderungen sind vorbehalten. | Printing errors, falsities and technical changes remain reserved.

More images:






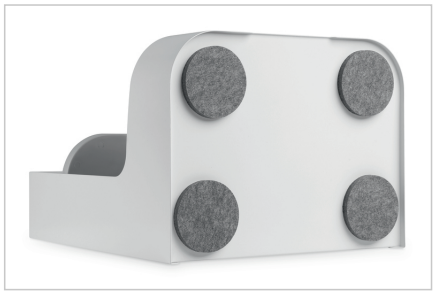
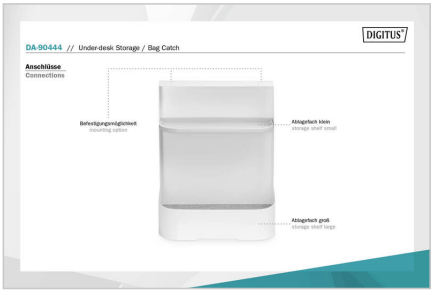





Safety notes

- Utilizzare esclusivamente l'alimentatore in dotazione o quello specificato.
- Utilizzare esclusivamente in ambienti interni asciutti; la classificazione IP20 indica l'assenza di protezione dall'acqua.
- Non utilizzare l'alimentatore, il cavo e la lampada se sono danneggiati.
- Non coprire la lampada; garantire un'adeguata dissipazione del calore.
- Non utilizzare in ambienti umidi, in prossimità di acqua o all'aperto.
- Non effettuare riparazioni o modifiche autonomamente ai componenti elettrici.
- Fissare saldamente la lampada; utilizzare il morsetto solo su piani da tavolo adeguati.
- Posare i cavi in modo tale da evitare il rischio di inciampare, schiacciamento o sollecitazioni da trazione.
- Non guardare direttamente la fonte luminosa da vicino per un periodo prolungato.
- Prima di procedere alla pulizia, scollegare l'apparecchio dalla rete elettrica.
- Non superare la capacità di carico massima.
- Montare solo su superfici adeguate e con una portata sufficiente.
- Utilizzare il materiale di montaggio in dotazione solo se è adatto alla superficie di appoggio; in caso contrario, scegliere materiale di fissaggio adeguato.
- Controllare regolarmente che le viti siano ben serrate.
- Non utilizzare il prodotto se il supporto, le viti, il meccanismo di bloccaggio o le cinghie sono danneggiati.
- Assicurare gli apparecchi montati per evitare che cadano.
- Posare il cavo in modo che non si esercitino forze di trazione sul supporto o sull'apparecchio.
- Montaggio da effettuare esclusivamente secondo le istruzioni; in caso di dubbi, rivolgersi a un tecnico specializzato.
- Montare solo su piani da tavolo adeguati.
- Indicare la capacità di carico massima e non superarla. Se non è ancora stata specificata, aggiungerla.
- Non utilizzare il cassetto/ripiano come maniglia, gradino o appoggio.
- Controllare regolarmente le viti.
- Durante l'apertura e la chiusura, prestare attenzione ai punti in cui si rischia di rimanere schiacciati.
- Distribuire uniformemente gli oggetti pesanti.
- Tenere i piccoli componenti e il materiale di montaggio fuori dalla portata dei bambini.
- Fissare il canale portacavi/la guida per cavi esclusivamente secondo le istruzioni di montaggio.
- Non sovraccaricare; non inserire alimentatori pesanti o prese multiple senza fissarli, se il supporto non è progettato a tale scopo.
- Non piegare, schiacciare o posare sotto tensione i cavi elettrici.
- Posare i cavi in modo tale che, durante la regolazione dell'altezza delle scrivanie, nessun cavo venga schiacciato, teso o danneggiato.
- Garantire un'adeguata ventilazione per gli alimentatori e le prese multiple; evitare l'accumulo di calore.
- Non riutilizzare cavi danneggiati.
- Tenere i nastri in velcro e le guaine per cavi fuori dalla portata dei bambini piccoli; non utilizzarli come giocattoli.

- Durante il taglio, evitare di creare spigoli vivi.
- Non superare la capacità di carico massima.
- Utilizzare solo su una superficie piana e antiscivolo.
- Non utilizzare come scala, gradino, attrezzo da gioco o ausilio per il trasporto.
- Non salire sulla seduta.
- Assicurarsi che l'apparecchio sia ben stabile, data la base mobile/inclinabile.
- Non adatto all'uso da parte di bambini senza supervisione.
- Prima dell'uso, verificare che il sedile, il poggiapiedi, la molla a gas e i collegamenti siano montati correttamente e non presentino danni.
- Non aprire, riscaldare, danneggiare né riparare autonomamente la molla a gas.
- In caso di rumori insoliti, instabilità o parti danneggiate, non continuare a utilizzare il prodotto.
- Attenersi alle istruzioni di montaggio.

EU responsible person

EU based economic operator ensuring the product complies with the required regulations.

ASSMANN Electronic GmbH
Auf dem Schüffel 3
Lüdenscheid, Germany
https://www.assmann.com
info@assmann.com