DIGITUS® Kabelmanagement Kanal

DA-90450

EAN 4016032481836



Kabelmanagement Kanal, Untertisch schwarz

Diese Untertisch-Kabelmanagementwanne bietet viel Stauraum für Kabel, Steckdosenleisten und mehr. Aus pulverbeschichtetem Stahl gefertigt, ist diese robust und langlebig. Das offene Design macht es einfach, Kabel/Steckdosenleisten zu verlegen und zu verstauen. Der Kanal kann sowohl am Sitz-Steh-Schreibtisch als auch an einem herkömmlichen Schreibtisch befestigt werden. Es wird ausreichend Platz für Stromleitungen, Netzwerk- und Computerkabel geschaffen. Das Kabelmanagement ermöglicht die Bewegung des Steh-Sitz-Schreibtisches und verhindert gleichzeitig eine Beschädigung der Verkabelung. Das schlichte Erscheinungsbild passt perfekt zu einer klaren, offenen Gestaltung Ihres Arbeitsplatzes.

Bietet Platz zum Verstauen vom Kabeln sowie Steckdosenleisten - zur individuellen Unter-Tisch Montage

- Cleanes Design: Versteckt Kabel und Stromleitungen für einen sauberen Arbeitsbereich
- Einfache Installation: Schraubmontage unter dem Schreibtisch ermöglichen eine schnelle Installation
- Perfektes Zubehör für höhenverstellbare Schreibtische - aufgeräumter Arbeitsbereich und verhindert gleichzeitig eine Beschädigung der Verkabelung
- Abmessungen: B 60 x T 13,5 x H 10,8 cm
- Gewicht: 1,1 kg
- Farbe: Schwarz
- Material: Stahl
- Oberfläche: Pulverbeschichtung
- Montageart: Unterbau - Schreibtischplatte

Merkmale

- Art: Kabelführung
- Farbe: schwarz

Lieferumfang

- 1x Kabel Management Kanal
- 1x Montagematerial
- 1x QIG

Logistische Daten

	Anzahl (Stück)	Gewicht (kg)	Tiefe (cm)	Breite (cm)	Höhe (cm)	cm³
Karton-VPE	12	17,50	41,50	63,00	39,00	101.966,00
Innen-VPE	1	1,46	0,00	0,00	0,00	0,00
Einzel-VPE	1	1,46	9,20	13,20	61,20	7.432,13
Netto einzeln ohne VP	1	1,08	13,50	60,00	10,80	0,00

Weitere Anwendungsbilder:




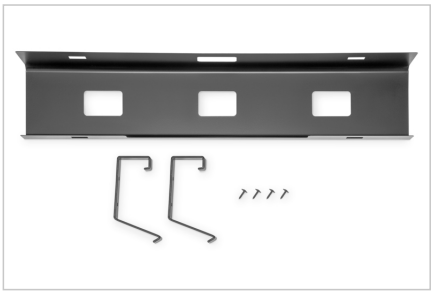




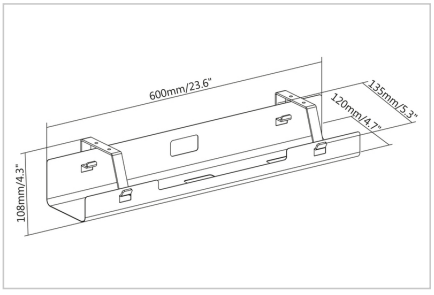

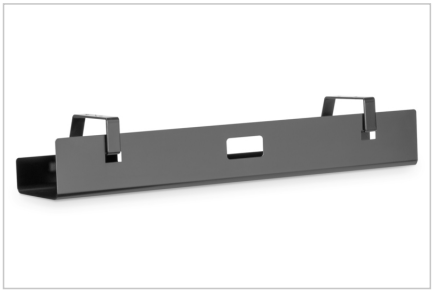
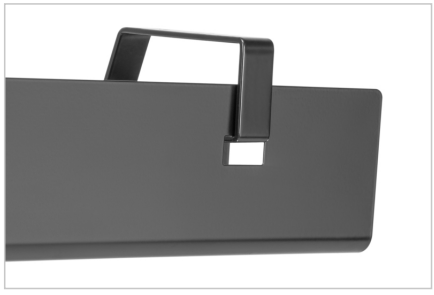
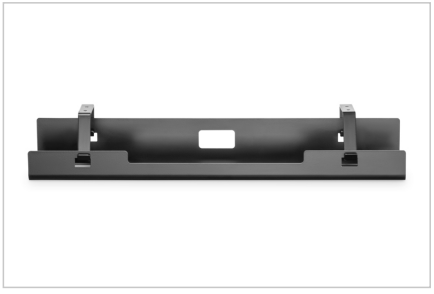

Sicherheitshinweise

- Nur mit dem mitgelieferten oder spezifiziertem Netzteil verwenden.
- Nur in trockenen Innenräumen verwenden; IP20 bedeutet kein Schutz gegen Wasser.
- Netzteil, Kabel und Leuchte nicht verwenden, wenn beschädigt.
- Leuchte nicht abdecken; ausreichende Wärmeabfuhr sicherstellen.
- Nicht in feuchter Umgebung, in der Nähe von Wasser oder im Außenbereich verwenden.
- Keine eigenständige Reparatur oder Veränderung der elektrischen Komponenten.
- Leuchte sicher befestigen; Klemme nur an geeigneten Tischplatten verwenden.
- Kabel so verlegen, dass keine Stolper-, Quetsch- oder Zugbelastung entsteht.
- Lichtquelle nicht direkt über längere Zeit aus kurzer Distanz ansehen.
- Gerät vor Reinigung vom Stromnetz trennen.
- Maximale Tragkraft nicht überschreiten.
- Nur an geeigneten, ausreichend tragfähigen Oberflächen montieren.
- Mitgeliefertes Montagematerial nur verwenden, wenn es für den Untergrund geeignet ist; andernfalls geeignetes Befestigungsmaterial wählen.
- Schrauben regelmäßig auf festen Sitz prüfen.
- Produkt nicht verwenden, wenn Halterung, Schrauben, Klemmmechanismus oder Gurte beschädigt sind.
- Montierte Geräte gegen Herabfallen sichern.
- Kabel so verlegen, dass keine Zugkräfte auf Halterung oder Gerät wirken.
- Montage nur gemäß Anleitung; bei Unsicherheit fachkundige Person hinzuziehen.
- Nur unter geeigneten Tischplatten montieren.
- Maximale Belastbarkeit angeben und nicht überschreiten. Falls noch nicht spezifiziert: nachtragen.

- Schublade/Ablage nicht als Haltegriff, Tritt oder Stütze verwenden.
- Schrauben regelmäßig prüfen.
- Beim Öffnen/Schließen Quetschstellen beachten.
- Schwere Gegenstände gleichmäßig verteilen.
- Kleinteile und Montagematerial von Kindern fernhalten.
- Kabelkanal/Kabelführung nur gemäß Montageanleitung befestigen.
- Nicht überlasten; keine schweren Netzteile oder Mehrfachsteckdosen lose einlegen, wenn die Halterung dafür nicht ausgelegt ist.
- Stromleitungen nicht knicken, quetschen oder unter Spannung verlegen.
- Kabel so verlegen, dass beim Höhenverstellen von Schreibtischen keine Kabel eingeklemmt, gedehnt oder beschädigt werden.
- Ausreichende Belüftung für Netzteile/Mehrfachsteckdosen sicherstellen; Wärmestau vermeiden.
- Keine beschädigten Kabel weiterverwenden.
- Klettband/Kabelschläuche von Kleinkindern fernhalten; keine Verwendung als Spielzeug.
- Bei Zuschnitt scharfe Kanten vermeiden.
- Maximale Belastbarkeit nicht überschreiten.
- Nur auf ebenem, rutschfestem Untergrund verwenden.
- Nicht als Leiter, Tritt, Spielgerät oder Transporthilfe verwenden.
- Nicht auf die Sitzfläche stellen.
- Aufgrund der beweglichen/kippbaren Basis auf sicheren Stand achten.
- Nicht für unbeaufsichtigte Nutzung durch Kinder geeignet.
- Vor Nutzung prüfen, ob Sitz, Fuß, Gasdruckfeder und Verbindungen korrekt montiert und unbeschädigt sind.
- Gasdruckfeder nicht öffnen, erhitzen, beschädigen oder eigenständig reparieren.
- Bei ungewöhnlichen Geräuschen, Instabilität oder beschädigten Teilen nicht weiterverwenden.
- Montageanleitung beachten.

Verantwortliche Person für die EU

In der EU ansässiger Wirtschaftsbeteiligter, der sicherstellt, dass das Produkt den erforderlichen Vorschriften entspricht.

ASSMANN Electronic GmbH
Auf dem Schüffel 3
Lüdenscheid, Germany
https://www.assmann.com
info@assmann.com