DIGITUS Cavo adattatore DisplayPort 4K, DP - HDMI tipo A

DB-340202-018-S
EAN 4016032481249

Cavo da DP e HDMI con LED 4K/30HZ, 1.8m Alloggiamento in alluminio, placcato oro, supporta 4K30HZ

Il cavo adattatore DisplayPort 4K consente di collegare un PC o un laptop con uscita DP direttamente a un dispositivo HDMI, come un televisore o un monitor. Il cavo adattatore è un accessorio indispensabile. Con questo cavo adattatore, la vostra prossima sessione di gioco o esperienza di home cinema sarà nitida e chiara. Se utilizzato con dispositivi Mac, il cavo supporta la modalità di mirroring o estesa, mentre se utilizzato con dispositivi Windows, supporta la modalità di duplicazione o estesa. Per questo cavo adattatore non è necessaria un'alimentazione esterna.

Bypassare gli adattatori con un adattatore cavo Plug-and-Play che non richiede alimentazione esterna

- Supporta le funzioni di HDMI 2.0
- Supporta fino a 4K/2K con 30Hz
- Supporta il 3D con una risoluzione di 4K
- Supporta HDCP e DPCP
- Materiale del nucleo: CU
- Compatibile con il Dolby TrueHD
- Supporta capacità audio a 8 canali LPCM, 192 kHz, 24 bit
- Supporta il flusso di bit audio master DTS-HD
- Supporta Super Audio CD (DSD)
- Supporta DVD-Audio
- Supporta dischi Blu-Ray e HD-DVD audio e video
- Diametro del cavo: 6,3 mm
- Temperatura di esercizio: -20 ~ 60°C
- Temperatura di stoccaggio: -10 ~ 50°C
- Umidità operativa: 0 - 95% RH
- Peso: 54 g
- Cofano: alloggiamento in alluminio

Attributes

- Cappucci: Alluminio
- Colore cavo: nero
- Connettore 1: Spina DP
- Connettore 2: Spina HDMI tipo A
- Filtro in ferrite: non disponibile
- Interblocco: Fissaggio a scatto
- Standard DisplayPort: DisplayPort 1.2
- Standard HDTV: Ultra HD 4K
- Superficie di contatto: placcata oro
- Lunghezza: 1.8 m
- AOC - Cavo attivo in fibra ottica: no
- Schermatura: Doppia schermatura

Package contents

- Cavo adattatore DisplayPort 4K, DP - HDMI tipo A (1,8 m)

Logistics						
	Number (pcs)	Weight (kg)	Depth (cm)	Width (cm)	Height (cm)	cm³
Packaging Unit Carton	40	3.80	36.00	39.00	25.00	35,100.00
Packaging Unit Inside	10	0.95	22.00	22.00	6.00	2,904.00
Packaging Unit Single	1	0.10	16.00	16.00	2.00	512.00
Net single without Packaging	1	0.08	13.00	13.00	2.50	0.00

More images:

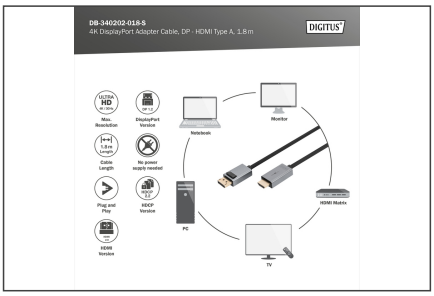

Safety notes

- Quando si collega e scollega il cavo, afferrare solo la spina e non tirare direttamente il cavo.
- I cavi non devono essere attorcigliati in modo brusco o piegati ad angolo retto, poiché ciò può danneggiare i fili interni e causare guasti.
- Assicurarsi che i cavi non siano sottoposti a carichi di trazione, in quanto ciò potrebbe danneggiare l'isolamento e i fili all'interno del cavo.
- Assicurarsi che i cavi non vengano posati in aree in cui possono essere facilmente danneggiati meccanicamente.
- I cavi non devono essere utilizzati in ambienti con temperature estremamente elevate o molto basse. Prestare attenzione alle informazioni sul prodotto relative alla temperatura massima di esercizio del cavo.
- Controllare regolarmente che i cavi non presentino danni visibili, come crepe, pieghe o segni di usura. I cavi difettosi devono essere sostituiti immediatamente per evitare guasti, cortocircuiti o addirittura scosse elettriche.

EU responsible person

EU based economic operator ensuring the product complies with the required regulations.

ASSMANN Electronic GmbH
Auf dem Schüffel 3
Lüdenscheid, Germany
https://www.assmann.com
info@assmann.com