DIGITUS Câble adaptateur DisplayPort 4K, DP – HDMI type A

DB-340202-010-S
EAN 4016032481034

Câble DP vers HDMI avec LED 4K / 30 Hz, 1 m Gaine en aluminium, plaqué or, prise en charge du 4K / 30 Hz

Le câble adaptateur DisplayPort 4K permet de connecter directement un PC ou un ordinateur portable avec une sortie DP à un appareil HDMI, comme un téléviseur ou un écran. Le câble adaptateur est un « must have ». Avec ce câble adaptateur, votre prochaine session de jeu vidéo ou votre expérience de home cinéma sera d'une grande netteté. Lorsqu'il est utilisé avec des appareils Mac, le câble prend en charge le mode miroir ou extension, et lorsqu'il est utilisé avec des appareils Windows, le mode duplication ou extension. Ce câble adaptateur ne nécessite pas d'alimentation externe.

Remplacez les adaptateurs par un adaptateur de câble Plug and Play qui ne nécessite pas d'alimentation externe

- Prise en charge des caractéristiques HDMI 2.0
- Prise en charge jusqu'à 4K/2K avec 30 Hz
- Prise en charge de la 3D avec une résolution de 4K
- Prise en charge HDCP et DPCP
- Matériau du conducteur : CU
- Connecteur 1 : DP, mâle (entrée)
- Connecteur 2 : HDMI type A, mâle (sortie)
- Compatible Dolby TrueHD
- Prise en charge LPCM 8 canaux, 192 kHz, capacité audio 24 bits
- Prise en charge du DTS-HD Master Audio
- Prise en charge du Super-Audio-CD (DSD)
- Prise en charge du DVD-Audio
- Prise en charge audio et vidéo du Blu-Ray et du HD-DVD
- Diamètre du câble : 6,3 mm
- Température de fonctionnement : -20 ~ 60 °C
- Température de stockage : -10 ~ 50 °C
- Humidité de fonctionnement : 0 – 95 % HR
- Surface de contact : plaqué or
- Longueur : 1 m
- AOC – Câble Optique Actif : non
- Blindage : double blindage
- Poids : 54 g
- Système de fixation : Fixation par encliquetage (Connecteur 1)
- Gaine : Boîtier aluminium
- Couleur du câble : noir
- Norme DisplayPort : DisplayPort 1.2
- Connecteur 1: Connecteur DP
- Connecteur 2: Connecteur HDMI Type A
- Connecteur Surface: plaqué or
- Couleur du câble: noir
- Filtres en ferrite: aucun
- Norme DisplayPort: DisplayPort 1.2
- Norme HDTV: Ultra HD 4K
- Protection de contact: Aluminium
- Protection de contact: Aluminium
- Verrouillage: Fermeture à pression
- Longueur: 1 m
- AOC – Câble Optique Actif: Non

Package contents

- Câble adaptateur DisplayPort 4K, DP – HDMI type A (1 m)

Logistics						
	Number (pcs)	Weight (kg)	Depth (cm)	Width (cm)	Height (cm)	cm³
Packaging Unit Carton	100	6.80	39.00	36.00	25.00	35,100.00
Packaging Unit Inside	10	0.68	21.00	21.00	6.00	2,646.00
Packaging Unit Single	1	0.07	16.00	16.00	2.00	512.00
Net single without Packaging	1	0.07	16.00	16.00	2.00	0.00

More images:

DB-340202-010-S
4K DisplayPort Adapter Cable, DP - HDMI Type A, 1 m
DIGITUS
Max. Resolution
DisplayPort Version
Cable Length
No power supply needed
Plug and Play
HDCP Version
HDMI Version

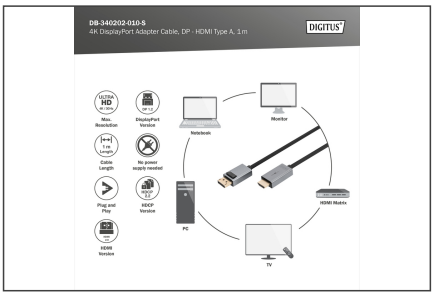
DB-340202-010-S
4K DisplayPort Adapter Cable, DP - HDMI Type A, 1 m
DIGITUS
Max. Resolution
DisplayPort Version
Cable Length
No power supply needed
Plug and Play
HDCP Version
HDMI Version
Notebook
Monitor
HDMI Matrix
PC
TV

DB-340202-010-S
4K DisplayPort Adapter Cable, DP - HDMI Type A, 1 m
DIGITUS
Max. Resolution
DisplayPort Version
Cable Length
No power supply needed
Plug and Play
HDCP Version
HDMI Version
HDMI
DisplayPort