DIGITUS Cable adaptador 4K DisplayPort, DP - HDMI tipo A

DB-340202-010-S
EAN 4016032481034

Cable DP a HDMI con LED 4K/30 HZ, 1 m Carcasa de aluminio, dorado, soporta 4K30Hz

El cable adaptador DisplayPort 4K permite la conexión directa de un PC u ordenador portátil con una salida DP a un dispositivo HDMI, por ejemplo, un televisor o monitor. El cable adaptador es un accesorio imprescindible. Con este cable adaptador, su próxima sesión de gaming o sus experiencias de Home Cinema se representarán con una extraordinaria nitidez. Al utilizar dispositivos Mac o Windows, el cable soporta el modo de duplicación o ampliación. Para este cable adaptador no se requiere ninguna alimentación eléctrica externa.

Evite el uso de adaptadores con un adaptador de cable Plug & Play que no requiere alimentación eléctrica externa

- Admite funciones HDMI 2.0
- Admite hasta 4K/2K con 30 Hz
- Admite 3D con una resolución de 4K
- Compatible con HDCP y DPCP
- Material del núcleo: CU
- Compatible con Dolby TrueHD
- Admite audio LPCM de 8 canales, 192 kHz y 24 bits
- Admite el flujo de bits de audio maestro DTS-HD
- Compatible con Super Audio CD (DSD)
- Compatible con DVD-Audio
- Admite audio y vídeo de discos Blu-Ray y HD-DVD
- Diámetro del cable: 6,3 mm
- Temperatura de funcionamiento: -20 ~ 60°C
- Temperatura de almacenamiento: -10 ~ 50°C
- Humedad de funcionamiento: 0 - 95% HR
- Peso: 54 g

Attributes

- Color del cable: negro
- Conector 1: DP, macho
- Conector 2: HDMI de tipo A, macho
- Cubiertas: Aluminio
- Dispositivo de bloqueo: Cierre a presión
- Estándar DisplayPort: DisplayPort 1.2
- Estándar HDTV: Ultra HD 4K
- Filtro de ferrita: no disponible
- Superficie de contacto: dorado
- Longitud: 1 m
- AOC - cable óptico activo: no

Package contents

- Cable adaptador 4K DisplayPort, DP - HDMI tipo A (1 m)

Logistics						
	Number (pcs)	Weight (kg)	Depth (cm)	Width (cm)	Height (cm)	cm³
Packaging Unit Carton	100	6.80	39.00	36.00	25.00	35,100.00
Packaging Unit Inside	10	0.68	21.00	21.00	6.00	2,646.00
Packaging Unit Single	1	0.07	16.00	16.00	2.00	512.00
Net single without Packaging	1	0.07	16.00	16.00	2.00	0.00

More images:

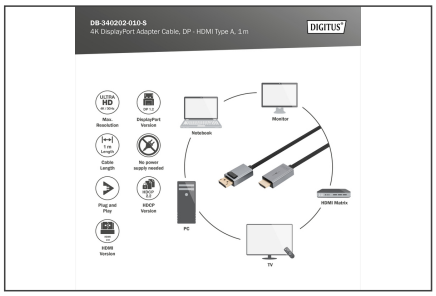

Safety notes

- Al enchufar y desenchufar el cable, sujete sólo el enchufe y no tire directamente del cable.
- Los cables no deben doblarse bruscamente ni formar ángulos cerrados, ya que esto puede dañar los hilos internos y provocar averías.
- Asegúrese de que los cables no estén sometidos a tracción, ya que esto puede dañar el aislamiento y los hilos del interior del cable.
- Asegúrese de que los cables no se tienden en zonas donde puedan dañarse fácilmente de forma mecánica.
- Los cables no deben utilizarse en entornos con temperaturas extremadamente altas o muy bajas. Preste atención a la información del producto sobre la temperatura máxima de funcionamiento del cable
- Compruebe regularmente si los cables presentan daños visibles como grietas, dobleces o signos de desgaste. Los cables defectuosos deben sustituirse inmediatamente para evitar averías, cortocircuitos o incluso descargas eléctricas.

EU responsible person

EU based economic operator ensuring the product complies with the required regulations.

ASSMANN Electronic GmbH
Auf dem Schüffel 3
Lüdenscheid, Germany
https://www.assmann.com
info@assmann.com