DIGITUS Soporte para dos monitores, 2x 35", 2x 15 kg

DA-90427
EAN 4016032479765

Soporte de escritorio para monitor con doble resorte de gas a presión 2x 35", 2x 15 kg máx. negro

Con el soporte universal para monitor de DIGITUS® podrá fijar cómodamente un monitor de 15" a 35" a su escritorio mediante un soporte de pinza. La función de liberación rápida también le facilita la instalación del monitor. El soporte VESA simplemente se introduce en el soporte correspondiente y se bloquea automáticamente. Puede ajustar fácilmente el monitor a sus necesidades y girar, inclinar o rotar el propio monitor, por ejemplo, para monitores de formato vertical. El soporte del resorte de presión de gas integrado le facilita el ajuste de la altura del monitor. Además, los cables del monitor se pueden guiar de forma ordenada a través de las guías de cables suministradas. Haga algo bueno por usted y por su salud ajustando el monitor de forma óptima a su cuerpo y a su posición sentada.

El soporte de sobremesa le ofrece la posibilidad de alinear individualmente monitores de hasta 35". El monitor se puede girar, inclinar y rotar. El muelle de presión de gas integrado facilita el ajuste de la altura. Con función de liberación rápida.

- Para monitores planos y curvos de 15" a 35
- Carga máxima: 15 kg (por monitor)
- Compatibilidad VESA: 75 x 75, 100 x 100
- Inclinación: -45°/+45°, giro: -180°/+180°, panel frontal giratorio: -90°/+90°
- Brazo giratorio: ofrece la máxima flexibilidad de visión
- Muelle de presión de gas: equilibra perfectamente el peso del monitor
- Tensor de muelle incorporado para un ajuste perfecto del peso
- Gestión de cables integrada: para un espacio de trabajo organizado y ordenado
- Material: aluminio, plástico, acero
- Superficie: Recubrimiento en polvo
- Cantidad de monitores: 2
- Tipo de montaje: Montaje en mesa
- Longitud: L 111 x A 12,8 x A 75 cm
- Peso: 8,7 kg
- Color: Negro, mate

Attributes

- Método de montaje: Montaje con abrazaderas
- Número de monitores: 2
- Peso del monitor (máx.): 15 kg
- Soporte VESA: 75x75 mm, 100x100 mm

Package contents

- 1x soporte universal para monitor
- 1x accesorios de montaje
- 1x guía rápida

Logistics						
	Number (pcs)	Weight (kg)	Depth (cm)	Width (cm)	Height (cm)	cm³
Packaging Unit Carton	2	20.42	37.50	66.50	26.00	64,837.50
Packaging Unit Inside	1	10.21	0.00	0.00	0.00	0.00
Packaging Unit Single	1	10.21	35.50	64.50	12.00	27,477.00
Net single without Packaging	1	8.70	12.80	11.10	75.00	0.00

More images:

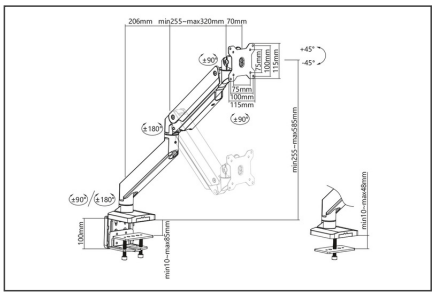

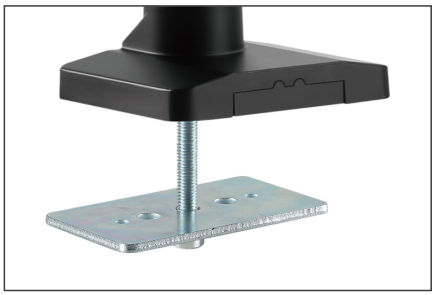

Safety notes

- Lea todo el manual antes de iniciar el montaje y la instalación. Póngase en contacto con su distribuidor local si tiene alguna duda sobre las instrucciones o advertencias.
- PRECAUCIÓN: El uso con productos que superen el peso permitido puede provocar daños o posibles lesiones.
- Los soportes deben montarse de acuerdo con las instrucciones de instalación. Una instalación incorrecta puede provocar daños o lesiones.
- Utilice equipo de seguridad y herramientas adecuadas. El producto solo debe ser instalado por especialistas.
- Este producto puede instalarse en paredes con entramado de madera, de hormigón macizo o de piedra.
- Las superficies de carga deben poder soportar con seguridad todo el peso de los aparatos y todos los componentes adicionales.
- Utilice únicamente los tornillos de instalación suministrados y NO APRIETE LOS TORNILLOS DEMASIADO.
- Este producto contiene piezas pequeñas que pueden provocar peligro de asfixia en caso de ingestión. Mantenga estas piezas fuera del alcance de los niños.
- Utilice este producto sólo en interiores. El uso del producto en exteriores puede provocar lesiones y daños.
- IMPORTANTE: Antes de la instalación, compare todos los componentes recibidos con la lista de componentes. Si faltan piezas o están dañadas, solicite piezas de repuesto a su distribuidor local.
- MANTENIMIENTO: Compruebe regularmente la seguridad y estabilidad del soporte de montaje (preferiblemente cada tres meses).

EU responsible person

EU based economic operator ensuring the product complies with the required regulations.

ASSMANN Electronic GmbH
Auf dem Schüffel 3
Lüdenscheid, Germany
https://www.assmann.com
info@assmann.com