DIGITUS Netzwerk-Set 254 mm (10") - 12HE, 312 x 300 mm (B x T)

DN-10-SET-3-B
EAN 4016032477525

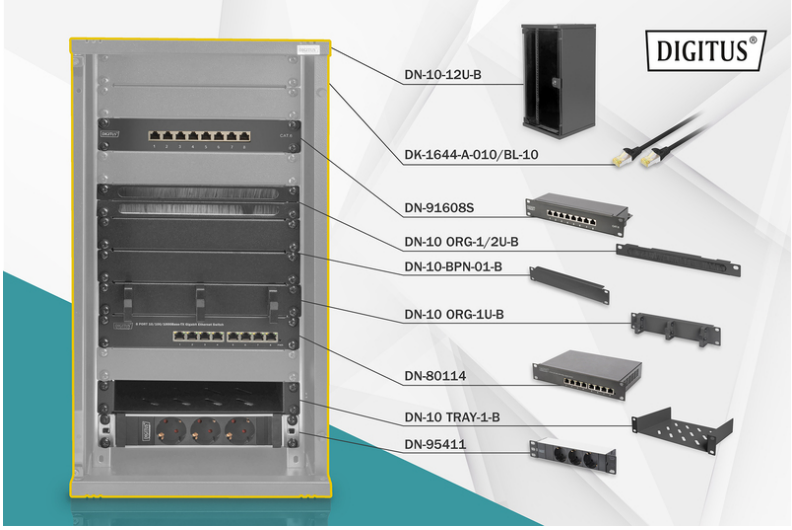

10 Zoll Netzwerk Set, inkl. 12HE Wandgehäuse, schw und diversen Komponenten

Ob Privatbereich, Büro oder bei Unterverteilungen mit geringen Platzverhältnissen: Mit den kompakten 254 mm (10")-Lösungen installieren Sie ihr Netzwerk, wo sie es möchten. Die in drei Höheneinheiten (6HE, 9HE, 12HE) erhältlichen Wandgehäuse werden in diesen Netzwerk-Sets um perfekt aufeinander abgestimmte Komponenten ergänzt, um schnell und einfach eine einsatztaugliche IT-Verkabelung zu gewährleisten. Der Netzwerkschrank sowie das jeweilige Zubehör (bspw. Switch, Patch Panel, Steckdosenleiste, Fachboden, Kabelführungspanel, Patchkabel, etc.) werden in einem kompakten Karton geliefert.

Komplettes Set zum Aufbau eines kompakten 254 mm (10") Netzwerkes, inkl. Schrank, Fachboden, Steckdosenleiste, Switch, Patch Panel, Patchkabel, Blindabdeckung und Kabelmanagement

- Abmessungen Wandgehäuse (H x B x T): 592 x 312 x 300 mm
- Steckdosenleiste mit 3 Schutzkontaktsteckdosen 250VAC 50/60Hz / 16A / 4000W
- Steckdosenleiste mit 2 m Zuleitung H05VV-F 35 1,5 mm² mit Schutzkontaktstecker
- Switch erfüllt die Netzwerkstandards IEEE 802.3, IEEE 802.3u, IEEE 802.3ab und IEEE 802.3x
- Patch Panel für Anwendungsbereiche bis zu 250 MHz, 1GBase-T
- Kabelinstallation auf Patch Panel über LSA-Leisten, farbcodiert nach EIA/TIA 568 A & B
- CAT 6 S-FTP Patchkabel, Cu, LSZH AWG 27/7, Länge 1 m, Farbe Schwarz
- 1HE Blindabdeckplatte, 45 x 255 x 10 mm, schwarz (RAL 9005)
- 0,5HE Kabelbürstenleiste, 22x254x12 mm, schwarz (RAL 9005)
- 1HE Kabelrangierpanel 3x Kabelringe, 44x254x60 mm, schwarz (RAL 9005)

Merkmale

- Breite: 312 mm
- Farbe: schwarz, RAL 9005
- Fronttür: Glastür, einflügelig
- HE: 12
- Schranktyp: Wandgehäuse
- Seitenwände: Beidseitig
- Tiefe: 300 mm
- Traglast: 30 kg
- IP Schutzklasse: IP20
- Montiert: ja

Lieferumfang

- 1x Wandgehäuse
- 1x Fachboden
- 1x Steckdosenleiste
- 1x Netzwerkswitch
- 1x Patch Panel
- 10x Patchkabel
- 2x Blindabdeckung
- 2x Kabelbürstenleiste
- 1x Rangierpanel
- 2x Schlüssel

Logistische Daten						
	Anzahl (Stück)	Gewicht (kg)	Tiefe (cm)	Breite (cm)	Höhe (cm)	cm³
Karton-VPE	1	17,00	34,00	35,00	65,90	78.421,00
Innen-VPE	1	17,00	34,00	35,00	65,90	78.421,00
Einzel-VPE	1	17,00	34,00	35,00	65,90	78.421,00
Netto einzeln ohne VP	1	11,00	31,20	30,00	59,20	0,00

Weitere Anwendungsbilder:

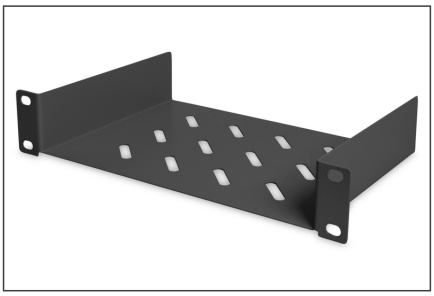
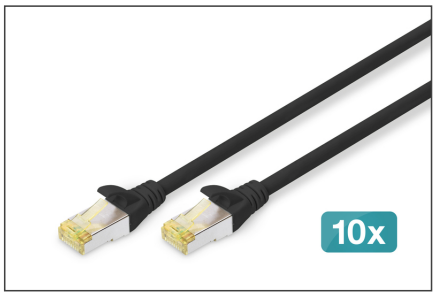

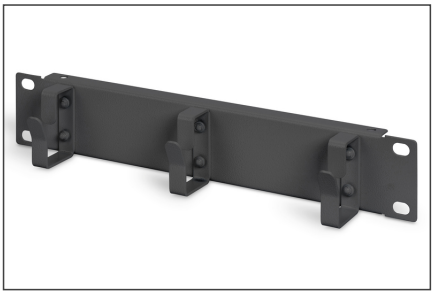
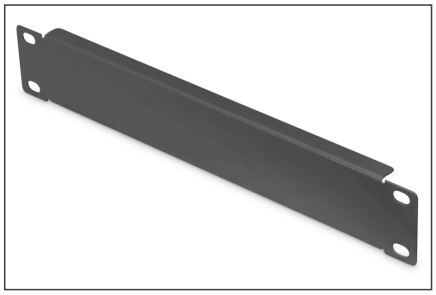

Sicherheitshinweise

- Sorgen Sie für eine ausreichende Belüftung, um Überhitzung der verbauten Geräte zu verhindern.
- Netzwerkschränke sollten nicht überfüllt werden, und die Belüftungsöffnungen dürfen nicht blockiert sein.
- Kabel sollten ordentlich verlegt und in Kabelkanälen oder -trays organisiert werden.
- Verwenden Sie Überspannungsschutzgeräte, um die empfindlichen Geräte vor Stromspitzen oder Blitzeinschlägen zu schützen.
- Vermeiden Sie Feuchtigkeit oder Nässe unter Beachtung der jeweiligen IP-Schutzklasse.
- Beachten sie die fachgerechte Erdung des Schrankes und der eingesetzten Geräte.
- In Regionen mit häufiger Gewitteraktivität sollte ein professioneller Blitzschutz in die Stromversorgung integriert werden.
- Um ungleichmäßiger Belastung zu vermeiden, montieren sie die schwersten Einheiten immer unten im Schrank.
- Bei Wartungs- oder Installationsarbeiten trennen sie die verbauten Geräte von der Stromversorgung.

Verantwortliche Person für die EU

In der EU ansässiger Wirtschaftsbeteiligter, der sicherstellt, dass das Produkt den erforderlichen Vorschriften entspricht.

ASSMANN Electronic GmbH
Auf dem Schüffel 3
Lüdenscheid, Germany
https://www.assmann.com
info@assmann.com