DIGITUS Set di rete 254 mm (10") - 12U, 312 x 300 mm (Largh. x Prof.)

DN-10-SET-3
EAN 4016032477518

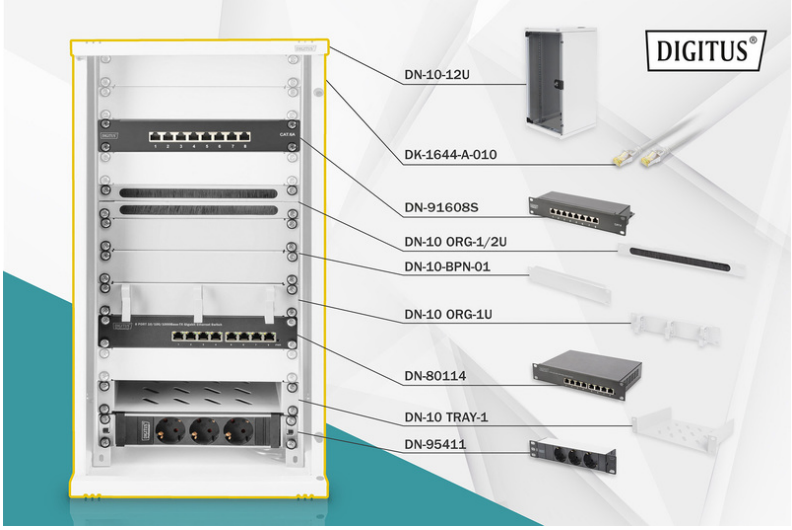

Set di rete 10 pollici, incl. alloggiamento a parete 12U, grigio e svariati componenti

In ambiente privato, in ufficio o la distribuzione secondaria con spazi ridotti: Con le soluzioni compatte da 254 mm (10") potete installare la vostra rete dove volete. Gli alloggiamenti a parete disponibili in tre unità rack (6U, 9U, 12U) in questi set di rete vengono integrati con componenti perfettamente adattati tra loro per garantire un cablaggio IT idoneo all'uso in modo rapido e semplice. L'armadio di rete e gli accessori (ad es. switch, pannello patch, presa multipla, mensola, pannello di ingresso cavi, cavo patch ecc.) vengono consegnati in una scatola di cartone compatta.

Set completo per la realizzazione di una rete compatta da 254 mm (10"), incl. armadio, mensola, presa multipla, switch, patch panel, cavo patch, copertura e gestione cavi

- Dimensioni dell'alloggiamento a parete (Alt. x Largh. x Prof.): 592 x 312 x 300 mm
- Presa multipla con 3 prese munite di messa a terra 250VAC 50/60Hz / 16A / 4000W
- Presa multipla con alimentazione 2 m H05VV-F 35 1,5 mm² dotata di spina munita di messa a terra
- Lo switch soddisfa gli standard di rete IEEE 802.3, IEEE 802.3u, IEEE 802.3ab e IEEE 802.3x
- Patch panel per intervalli di applicazione fino a 250 MHz, 1GBase-T
- Installazione cavo su patch panel mediante barre LSA, codifica del colore secondo EIA/TIA 568 A & B
- Cavo patch CAT 6 S-FTP, Cu, LSZH AWG 27/7, lunghezza 1 m, colore grigio
- Pannello di copertura 1U, 45 x 255 x 10 mm, grigio (RAL 7035)
- Listello per cavi con spazzola 0,5U, 22x254x12 mm, grigio (RAL 7035)
- Pannello di gestione cavi 1U, 3 matasse, 44x254x60 mm, grigio (RAL 7035)

Attributes

- Capacità di carico: 30 kg
- Colore: grigio chiaro, RAL 7035
- Larghezza: 312 mm
- Pannelli laterali: Entrambi i lati
- Porta anteriore: Porta in vetro, apertura singola
- Profondità: 300 mm
- Tipo di armadio: Armadio a parete
- Unità: 12
- Classe di protezione IP: IP20
- Installato: sì

Package contents

- 1x alloggiamento a parete
- 1x scaffale
- 1x striscia di prese
- 1x switch di rete
- 1 pannello patch
- Cavo patch 10x
- 2x coperchio cieco
- 2x striscia di spazzole per cavi
- 1x pannello di manovra
- Chiave 2x

Logistics						
	Number (pcs)	Weight (kg)	Depth (cm)	Width (cm)	Height (cm)	cm³
Packaging Unit Carton	1	17.00	34.00	35.00	65.90	78,421.00
Packaging Unit Inside	1	17.00	34.00	35.00	65.90	78,421.00
Packaging Unit Single	1	17.00	34.00	35.00	65.90	78,421.00
Net single without Packaging	1	11.00	31.20	30.00	59.20	0.00

More images:

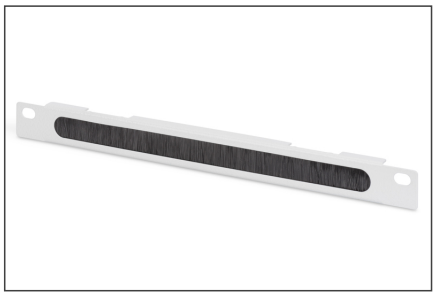
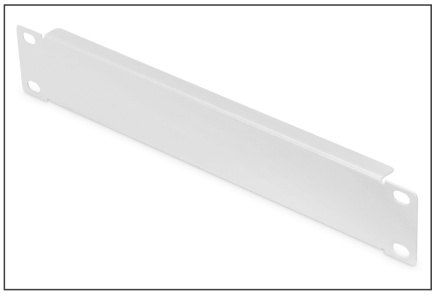
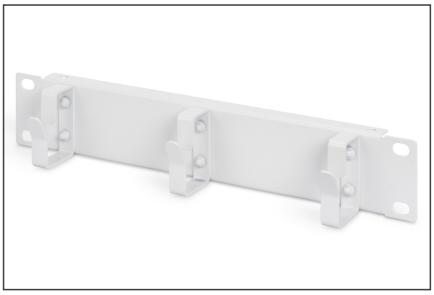

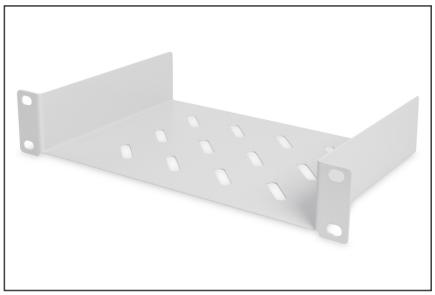

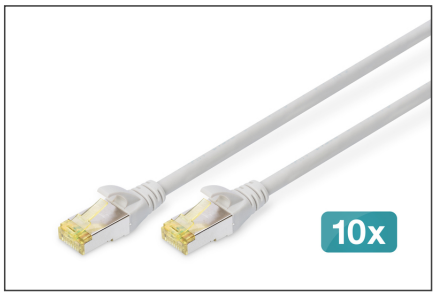

Safety notes

- Assicurare una ventilazione adeguata per evitare il surriscaldamento dei dispositivi installati.
- Gli armadi di rete non devono essere riempiti eccessivamente e le aperture di ventilazione non devono essere bloccate.
- I cavi devono essere posati in modo ordinato e organizzati in canaline o vassoi.
- Utilizzate dispositivi di protezione contro le sovratensioni per proteggere i dispositivi sensibili da sovratensioni o fulmini.
- Evitare l'umidità o il bagnato rispettando il rispettivo grado di protezione IP.
- Assicurarsi che l'involucro e i dispositivi utilizzati siano correttamente collegati a terra.
- Nelle regioni con frequente attività temporalesca, la protezione professionale contro i fulmini dovrebbe essere integrata nell'alimentazione.
- Per evitare carichi irregolari, montare sempre le unità più pesanti nella parte inferiore dell'armadio.
- Scollegare i dispositivi installati dall'alimentazione durante i lavori di manutenzione o installazione.

EU responsible person

EU based economic operator ensuring the product complies with the required regulations.

ASSMANN Electronic GmbH
Auf dem Schüffel 3
Lüdenscheid, Germany
https://www.assmann.com
info@assmann.com