DIGITUS 10G SFP+SR 850nm 300m LC DDM industriale

DN-81212
EAN 4016032476948

10G SFP+SR 850nm 300m LC DDM industriale 300 m LC DDM industriale

La portata fino a 300 m e l'ampia gamma di temperature da -40 °C a 85 °C con un consumo energetico di < 1 W rendono il DN-81212 SFP+ un ricetrasmettitore affidabile in ambienti difficili.

Modulo SFP+SR MM 10Gb/s 850nm 300m DDM (utilizzabilità industriale)

- Alloggiamento SFP+ con connettore LC
- Laser VCSEL 850nm e fotorivelatore PIN
- Trasmissione fino a 300 m con MMF a 2000 MHz-km
- Connessioni dati fino a 11,3Gbps
- Perdita di potenza < 1W
- Interfaccia di ingresso/uscita dati compatibile con LVPECL
- Bassa EMI ed eccellente protezione ESD
- Standard di sicurezza laser conforme a IEC-60825
- Compatibile con SFF8472
- Temperatura di esercizio: -40 ~ 85 °C
- Compatibile con i seguenti produttori: Allied Telesis, Allnet, Avaya, CISCO, D-Link, Edimax, FINISAR, FORCE 10, Gigamon Intellinet, KTI Networks, Level One, PLANET, Tenda, TP-Link, TRENDnet, Mikrotik, ENTERASYS, RIVERSTONE, Unifi, Ubiquiti, ZyXEL, ZTE

Attributes

- Supporto DDM: no

Logistics						
	Number (pcs)	Weight (kg)	Depth (cm)	Width (cm)	Height (cm)	cm³
Packaging Unit Carton	240	10.00	40.00	56.00	26.00	58,240.00
Packaging Unit Inside	1	0.04	0.00	0.00	0.00	0.00
Packaging Unit Single	1	0.04	9.30	11.70	3.20	348.19
Net single without Packaging	1	0.03	1.40	5.80	1.10	0.00

More images:

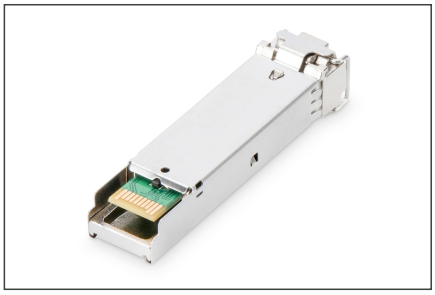

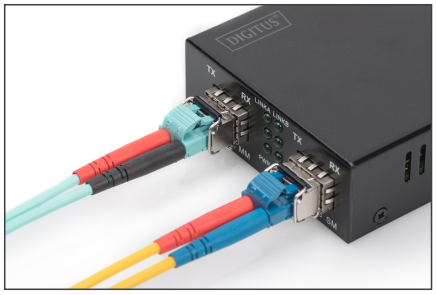

Safety notes

- Evitare il contatto diretto con le sorgenti luminose: I cavi in fibra ottica, soprattutto quelli con sorgenti luminose attive come i laser (ad esempio nei sistemi di comunicazione ottica), possono emettere
- radiazioni pericolose che possono danneggiare gli occhi. Fare attenzione a non guardare mai direttamente nella luce di una fibra ottica, anche se la sorgente luminosa è invisibile a occhio nudo.
- Quando si lavora con i cavi in fibra ottica, soprattutto durante i test o quando si lavora con i laser, è necessario indossare sempre occhiali protettivi per proteggersi dalle radiazioni nocive.
- Quando si collega e scollega il cavo, afferrare solo la spina e non tirare direttamente il cavo.
- Non si piegano e non si schiacciano: I cavi in fibra ottica sono sensibili alle sollecitazioni meccaniche.
- Per proteggere i cavi da danni fisici, devono essere posati in appositi canali o con materiali protettivi.
- Mantenere puliti i connettori dei cavi: I cavi in fibra ottica sono sensibili alla polvere e allo sporco. Anche piccole particelle sui connettori possono compromettere gravemente la qualità del segnale.
- I cavi non devono essere utilizzati in ambienti con temperature estremamente elevate o molto basse. Prestare attenzione alle informazioni sul prodotto relative alla temperatura massima di esercizio del cavo.
- Controllare regolarmente che i cavi non presentino danni visibili

EU responsible person

EU based economic operator ensuring the product complies with the required regulations.

ASSMANN Electronic GmbH
Auf dem Schüffel 3
Lüdenscheid, Germany
https://www.assmann.com
info@assmann.com