DIGITUS 10" Steckdosenleiste mit Aluminiumprofil, 4-fach Schutzkontaktsteckdose

DN-95418
EAN 4016032474777

1HE Aluminium PDU, 254 mm (10") Rack-Montage, 4x Schutzkontakt, 16A, 4000W, 250VAC 50/60Hz

Die DIGITUS® Steckdosenleisten sind die perfekte Lösung für Ihren Netzwerk- oder Serverschrank. Hinsichtlich der Stromverteilung erfüllt die PDU Anforderungen vieler Anwendungen in der IT, Netzwerktechnik, Labore sowie auch den Heimbereich. Die Steckdosenleiste kann im 10" Bereich im Schrank platzsparend 1HE montiert werden. Es besteht je nach Schranktyp die Möglichkeit, die Steckdosenleiste mit den Abgriffen nach rechts- oder links gerichtet zu befestigen.

Sichere und professionelle Stromversorgung im 10" Bereich

- Horizontale 10" Installation im Rack
- Gehäuse: Aluminiumprofil
- Plastikkomponenten aus ABS UL-94V-0
- Eingang: Schutzkontaktstecker CEE 7/7, 230 Vac / 16 A
- Ausgang: Gerätesteckdosen 4 x Schutzkontaktsteckdose DIN 49440, max. 16 A pro Ausgang
- Zuleitung: Kabelquerschnitt: 1,5 mm² , Länge: 2 m
- Abmessungen: 254 mm (10") x 45 (1HE) x 45 mm (HxBxT)

Merkmale

- Ausgänge: CEE 7/3
- Eingangsstecker: CEE7/7
- Installation: Rack 1U
- Leistung: 3,6 kVA
- Phase: 1ph
- Spannung: 230 V
- Strom: 16 A
- Zoll Formfaktor (IEC 60297): 254 mm (10")

Lieferumfang

- 1 x 10" Steckdosenleiste, 4-fach Schutzkontaktsteckdose
- 2 x Winkelprofile für die Schrankmontage

Logistische Daten

	Anzahl (Stück)	Gewicht (kg)	Tiefe (cm)	Breite (cm)	Höhe (cm)	cm³
Karton-VPE	10	7,00	30,00	52,00	48,50	75.660,00
Innen-VPE	1	0,70	0,00	0,00	0,00	0,00
Einzel-VPE	1	0,70	9,70	51,00	5,80	2.869,26
Netto einzeln ohne VP	1	0,80	4,50	25,40	4,50	0,00

Weitere Anwendungsbilder:

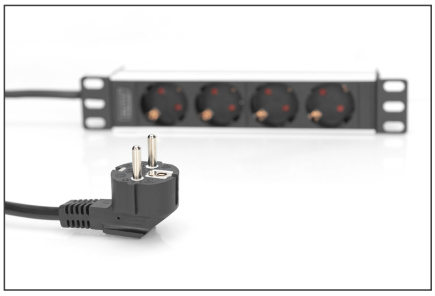

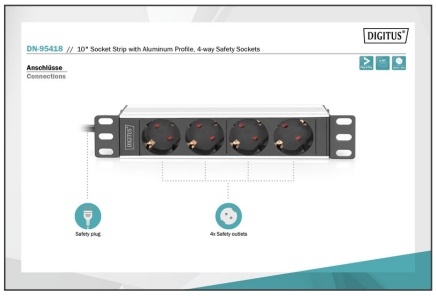

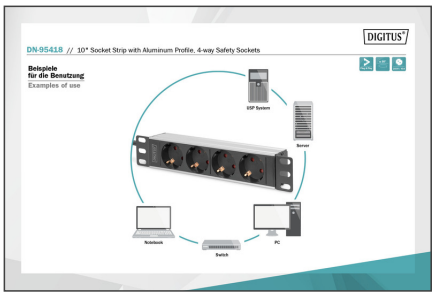

Sicherheitshinweise

- Dieses Produkt ist nicht für die unbeaufsichtigte Benutzung durch Kinder oder Schutzbefohlener vorgesehen!
- Verhindern Sie höhere Luftfeuchtigkeit oder Temperaturen als die im Datenblatt genannten- Vermeiden Sie Nässe, Staub oder Dämpfe, Lösungsmittel, brennbare Gase.
- Mehrfachsteckdosen sind nicht für die dauerhafte Verwendung mit starken Lasten ausgelegt!
- Mehrfachsteckdosen dürfen nicht kaskadiert werden (das aneinanderreihen mehrerer Mehrfachsteckdosen ist zu vermeiden).
- Die maximale Anschlussleistung darf nicht überschritten werden.
- Defekte Mehrfachsteckdosen sind unverzüglich außer Betrieb zu nehmen und umweltgerecht zu entsorgen.
- Im Fehlerfall nehmen Sie das Produkt außer Betrieb und wenden Sie sich an eine Elektrofachkraft.
- Öffnen Sie das Produkt nicht.
- Das Produkt vor dem Reinigen vom Stromnetz trennen. Verwenden Sie zur Reinigung keine aggressiven oder scheuernden Reinigungsmittel.
- Das Eindringen von Flüssigkeiten kann zu einem Kurzschluss führen.

Verantwortliche Person für die EU

In der EU ansässiger Wirtschaftsbeteiligter, der sicherstellt, dass das Produkt den erforderlichen Vorschriften entspricht.

ASSMANN Electronic GmbH
Auf dem Schüffel 3
Lüdenscheid, Germany
https://www.assmann.com
info@assmann.com