DIGITUS 8-Port Multi-Gigabit Switch, 2.5G, Unmanaged

DN-80230
EAN 4016032474470

8-Port 2.5G Switch 4-Speed Multi-Gigabit Unmanaged Switch

Der 8-Port Multi-Gigabit Switch (4-Speed) von DIGITUS® stellt 8 x RJ45-Ports mit je 2.5 Gbps Bandbreite zur Verfügung. Erweitern Sie das vorhandene Netzwerk auf einfache Art und Weise, dabei steht eine Backplane-Bandbreite von 40 Gbps zur Verfügung. Am Switch selbst sind keine Konfigurationen notwendig, dank Auto-Negotiation und Auto MDI/MDI-X werden auch Kabel und Geschwindigkeiten automatisch erkannt. Der Switch kann als Desktop-Variante eingesetzt werden oder mit dem mitgelieferten Montagezubehör an einer Wand befestigt werden. Dank des externen Netzteils kommt der Switch ganz ohne Lüfter aus. Ideal zur Erweiterung / Aufbau von kleinen Heim- oder Firmennetzwerken mit Datenraten von bis zu 2.5 Gbps - so sind auch hohe Auslastungen durch hochauflösende Streams oder hohe Datenmengen kein Problem.

Multi-Gigabit Switch mit 2.5Gbps Bandbreite pro Port - auch für höhere Netzwerkauslastungen in kleinen bis mittleren Netzwerken geeignet

- Anzahl der Ports: 8 x 10/100/1000/2500 Mbps (4-Speed)
- Netzwerk-Standards: IEEE802.3, IEEE802.3u, IEEE802.3ab, IEEE802.3bz
- Auto-Negotiation: Auto MDI/MDIX
- IEEE802.3x Full-Duplex Flow Control
- Backplane Bandbreite: 40 Gbps
- Transfer-Methode: Store-and-Forward
- Weiterleitungskapazität: 3,7 Mpps (@2.5G)
- LED-Anzeigen: 10/100/1000Mbps Link/Act, 2.5Gbps Link/Act, Power
- Jumbo-Frames: 12Kb
- Pufferspeicher: 12Mbit
- MAC-Adressen: 16K
- Lüfterloses Design
- Betriebsspannung: 12 V DC / 1,8 A
- Leistungsaufnahme: 12 W max.
- Stromversorgung Netzteil: 100 - 240 V AC, 50/60 Hz, 21,6 W
- Steckertyp Netzteil: Eurostecker Typ-C (CEE 7/16)
- Steckertyp Geräteseite: Hohlstecker (DC) 5,5 mm/2,1 mm
- Betriebstemperatur: 0°C bis 40°C
- Betriebsfeuchtigkeit: 10% - 90% RH (nicht kondensierend)
- Lagertemperatur: -10°C bis 60°C
- Lüfterloses Design (Air flow cooling)
- Abmessungen: B 190 x T 120 x H 30 mm
- Gewicht: 735 g
- Anzahl der Ports: 8
- Ethernet Geschwindigkeit: Gigabit
- Industrielle Nutzung: nein
- Anzahl der Ports (Uplink): 0
- Managed: nein
- Montageart: Desktop, Wand
- Montageart: Desktop, Wand
- Outdoor geeignet: nein
- PoE (Power over Ethernet): nein
- Schutz vor Vandalismus: nein
- VLAN: nein

Lieferumfang

- 1 x 8-Port Multi-Gigabit Switch, 2.5G, Unmanaged
- 1 x Netzteil
- 1 x Zubehör für Wandmontage
- 1 x Schnellstartanleitung

Logistische Daten						
	Anzahl (Stück)	Gewicht (kg)	Tiefe (cm)	Breite (cm)	Höhe (cm)	cm³
Karton-VPE	10	4,70	31,50	32,50	29,00	29.688,80
Innen-VPE	1	0,47	0,00	0,00	0,00	0,00
Einzel-VPE	1	0,47	13,00	29,50	6,00	2.301,00
Netto einzeln ohne VP	1	0,74	12,00	19,00	3,00	0,00
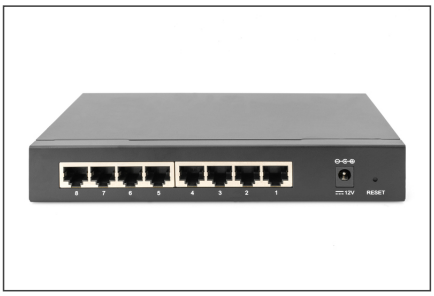
Weitere Anwendungsbilder: