DIGITUS Arco de conducción de cables, galvanizado

DN-97674
EAN 4016032466963

Arco de conducción de cables, acero, 80 x 80 mm Abertura frontal, placa de montaje decalada

Los arcos de conducción de cables de DIGITUS están fabricados de acero redondo galvanizado. Este estable material permite la conducción profesional y ordenada de los cables en todos los armarios de 482,6 mm (19"). Se pueden fijar lateralmente o, gracias a la esbelta placa de montaje, también en el lado frontal en componentes que ya se encuentren instalados en una unidad de altura (UA). Diferentes tamaños y versiones con abertura frontal o lateral ayudan a corresponder a todas las necesidades.

- Material: Acero galvanizado
- Dimensiones del producto (arco): 80 x 80 mm
- Posición placa de montaje: Decalada
- Orificio para la entrada de cables: Frontal

Package contents

- Arco de conducción de cables

Logistics						
	Number (pcs)	Weight (kg)	Depth (cm)	Width (cm)	Height (cm)	cm³
Packaging Unit Carton	300	13.00	30.00	50.00	28.00	42,000.00
Packaging Unit Inside	20	0.87	26.00	10.00	9.50	2,470.00
Packaging Unit Single	1	0.04	8.00	0.50	9.00	36.00
Net single without Packaging	1	0.04	8.00	8.00	4.20	0.00
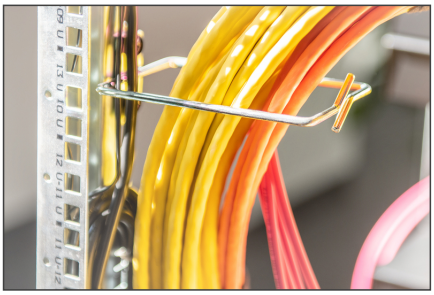
More images: