DIGITUS Wall Mounting Cabinet 254 mm (10") - 312x400 mm (WxD)

DN-10-06U-4
EAN 4016032466086

254 mm (10") 6U wall mounting cabinet 330x312x400 mm, color grey (RAL 7035)

Настенный шкаф DIGITUS Compact 10” разработано для установки оборудования и кабелей. Шкаф специально разработан для экономии места и идеален для широкого применения в области 10”решений. Доступен полный спектр аксессуаров DIGITUS для законченной установки шкафа с профессиональным оборудованием.

Настенные шкафы DIGITUS® спроектированы, разработаны и произведены с учетом высоких требований в сфере инфраструктуры информационных технологий.

- Класс защиты IP20
- Защитная дверь с замком и безопасным стеклом
- Угол открывания двери 200°
- Наружная дверь с одноригельным замком
- Кабельный вход оснащен щёточным уплотнителем в потолочной панели и пластиковой крышкой в основании
- Вентиляционные отверстия для активной, а также пассивной вентиляции
- Cabinet type: Wall mounting cabinet
- Color: light grey, RAL 7035
- Depth: 400 mm
- Front door: Glass door, single opening
- Load capacity: 30 kg
- Side panels: Both sides
- Units: 6
- Width: 312 mm
- IP protection class: IP20
- Mounted: yes

Package contents

- Installation set (screws, cage nuts, washers)
- 2x Keys

Logistics						
	Number (pcs)	Weight (kg)	Depth (cm)	Width (cm)	Height (cm)	cm³
Packaging Unit Carton	1	9.50	46.00	37.00	39.00	66,378.00
Packaging Unit Inside	1	9.50	46.00	37.00	39.00	66,378.00
Packaging Unit Single	1	9.50	46.00	37.00	39.00	66,378.00
Net single without Packaging	1	8.20	40.00	31.20	33.00	0.00
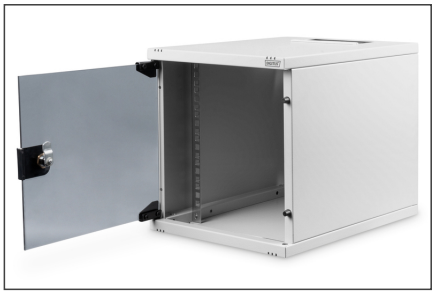
More images: