DIGITUS Barrette flexible de 4 prises avec 2 ports USB et interrupteur

DA-70620
EAN 4016032463917

Barrette de prises flexible, 3680 W 250 V AC 50 Hz 4 x fiches de sécurité, 16 A, 2 x ports USB A, 2,4 A

Avec la barrette de prises flexible de DIGITUS®, vous pouvez disposer les différentes prises à volonté et les adapter à votre environnement ainsi qu'aux différents types de fiches. Chaque appareil est équipé de fiches ou blocs d'alimentation de différentes tailles, ce qui se traduit souvent par des problèmes de place sur les barrettes de prise conventionnelles. Les éléments de cette barrette de prises s'inclinent jusqu'à 180° et donnent à vos blocs d'alimentation déchargés ou à des connecteurs coudés encombrants l'espace dont ils ont besoin. La barrette de prises peut également être déposée dans les coins ou sur les bords du poste de travail et s'adapte ainsi de manière optimale à votre environnement. En outre, deux ports USB sont intégrés, ce qui permet de recharger les smartphones ou les tablettes avec le connecteur UBS A. L'interrupteur marche/arrêt peut également être utilisé comme un interrupteur au pied, par exemple en cas d'utilisation sous le bureau. La barrette de prises peut être orientée dans toutes les formes imaginables et vous offre ainsi une flexibilité maximale.

Prises amovibles pour l'utilisation de fiches et de blocs d'alimentation encombrants dans différentes orientations

- Tension d'entrée : 230 V AC, 16 A, 50 Hz
- Puissance de sortie : 3 680 W, 16 A
- Puissance USB : 5 V, 2,4 A (au total)
- Nombre d'éléments mobiles : 6
- Prises de courant de sécurité : Protection contre les contacts : Des caches plastiques couvrent les contacts de la prise électrique 4x
- Sécurité enfant : Des caches plastiques couvrent les contacts de la prise électrique
- Interrupteur marche/arrêt, affichage lumineux des fonctions
- Dimensions : (L x l x H) 35,7 x 6 x 4 cm (modules en série)
- Dimensions d'un module simple : (L x l x H) 6 x 6 x 4 cm (sans charnière)
- Câble d'alimentation avec fiche de sécurité, coude à 90° : 1,6 m
- Poids : 660 g
- Couleur : Blanc/noir
- Style: Multiprise

Package contents

- Barrette flexible de 4 prises avec 2 ports USB, 6 éléments

Logistics						
	Number (pcs)	Weight (kg)	Depth (cm)	Width (cm)	Height (cm)	cm³
Packaging Unit Carton	10	0.70	41.50	55.00	30.00	68,475.00
Packaging Unit Inside	1	0.07	11.00	40.00	5.50	2,420.00
Packaging Unit Single	1	0.07	11.00	40.00	5.50	2,420.00
Net single without Packaging	1	0.50	9.50	38.00	4.00	0.00

More images:

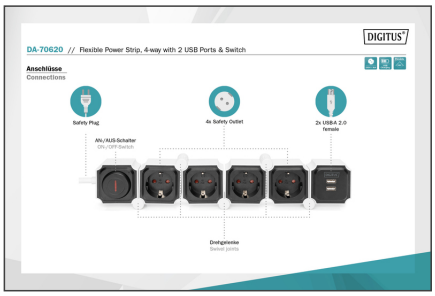
DIGITUS
DA-70620 // Flexible Power Strip, 4-way with 2 USB Ports & Switch
Anschlüsse
Connections
Safety Plug
4x Safety Outlet
2x USB-A 2.0 female
An/AUS-Schalter
On/Off-Switch
Drehgelenke
Swivel joints

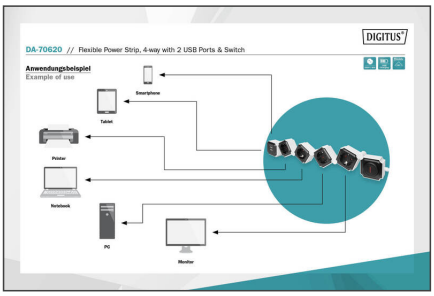
DIGITUS
DA-70620 // Flexible Power Strip, 4-way with 2 USB Ports & Switch
Anwendungsbeispiel
Example of use
Smartphone
Tablet
Printer
Notebook
PC
Monitor
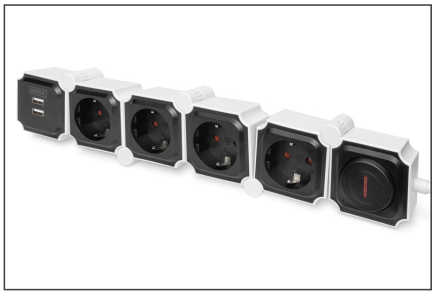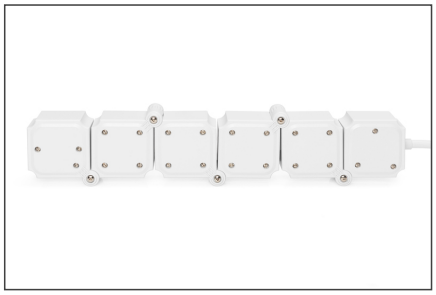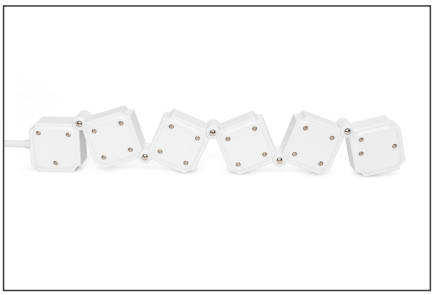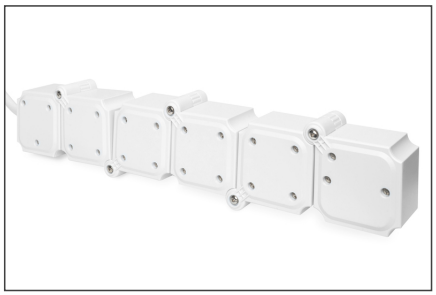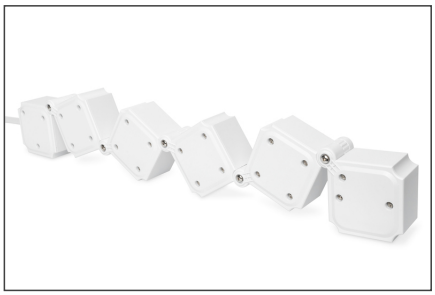
DIGITUS
230V / 16 A
USB Charging
Flexible
Flexible Power Strip,
4-way with 2 USB Ports & Switch