DIGITUS Flexible 4-fach Steckdosenleiste mit 2 USB-Anschlüssen & Schalter

DA-70620
EAN 4016032463917

Flexible Steckdosenleiste, 3680 W 250VAC 50 Hz 4x Schutzkontakt, 16 A, 2x USB A Anschluss, 2.4 A

Mit der flexiblen Steckdosenleiste von DIGITUS® können Sie die einzelnen Steckdosen nach Belieben ausrichten und an Ihre Umgebung sowie die verschiedenen Steckertypen anpassen. Jedes Gerät hat unterschiedlich große Stecker oder Netzteile, was bei herkömmlichen Steckdosenleisten oft zu Platzproblemen führen kann. Die Elemente dieser flexiblen Steckdosenleiste lassen sich um bis zu 180° verstellen und geben Ihren ausladenden Netzteilen oder sperrigen Winkelsteckern den Raum, den Sie benötigen. Ebenso kann die Steckdosenleiste um Ecken oder Kanten des Arbeitsplatzes herum gelegt werden und lässt sich dadurch optimal Ihrer Umgebung anpassen. Zusätzlich sind zwei USB-Ports integriert, mit dem sich Smartphones oder Tablets mit USB A Stecker aufladen lassen. Der Ein- / Ausschalter kann auch als Fußschalter genutzt werden, beispielsweise beim Einsatz unter dem Schreibtisch. Die Steckdosenleiste lässt sich in alle erdenklichen Formen ausrichten und ermöglicht Ihnen so maximale Flexibilität.

Bewegliche Steckdosen zur Nutzung von Steckern und sperrigen Netzteilen in verschiedenen Ausrichtungen

- Eingangsspannung: 230 VAC, 16 A, 50 Hz
- Ausgangsleistung: 3.680 W, 16 A
- USB-Leistung: 5V, 2,4 A (insgesamt)
- Anzahl der beweglichen Elemente: 6
- Schutzkontaktsteckdosen: 4 mit intergriertem Berührungsschutz
- Berührungsschutz: Kunststoffabdeckungen verschließen die Kontakte der Steckdose
- Ein- / Ausschalter, beleuchtete Funktionsanzeige
- Abmessungen: (L x B x H) 35,7 x 6 x 4 cm (Module in Reihe)
- Abmessungen einzelnes Modul: (L x B x H) 6 x 6 x 4 cm (ohne Scharnier)
- Netzzuleitung mit Schutzkontaktstecker, 90° gewinkelt: 1,6 m
- Gewicht: 660 g
- Farbe: Weiß / Schwarz
- Art: Steckdosenleiste

Lieferumfang

- Flexible 4-fach Steckdosenleiste mit 2 USB-Anschlüssen, 6-gliedrig

Logistische Daten						
	Anzahl (Stück)	Gewicht (kg)	Tiefe (cm)	Breite (cm)	Höhe (cm)	cm³
Karton-VPE	10	0,70	41,50	55,00	30,00	68.475,00
Innen-VPE	1	0,07	11,00	40,00	5,50	2.420,00
Einzel-VPE	1	0,07	11,00	40,00	5,50	2.420,00
Netto einzeln ohne VP	1	0,50	9,50	38,00	4,00	0,00
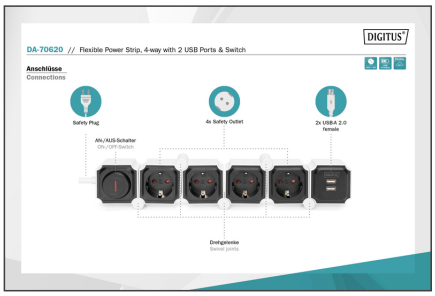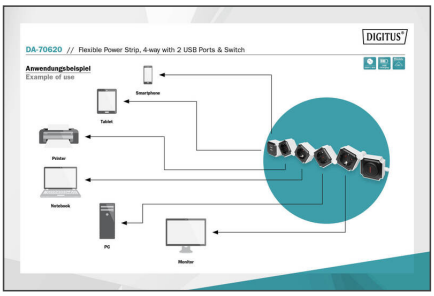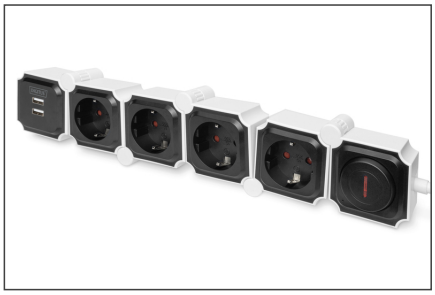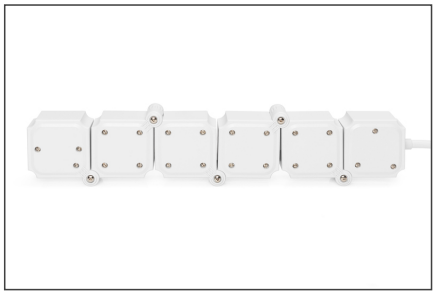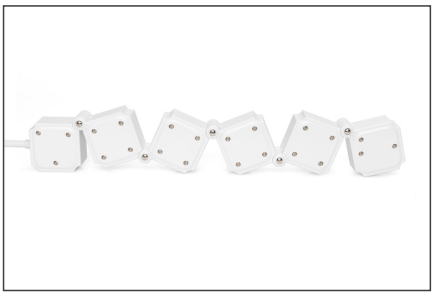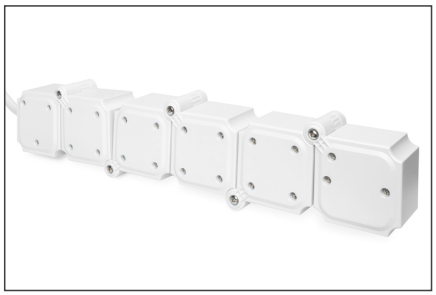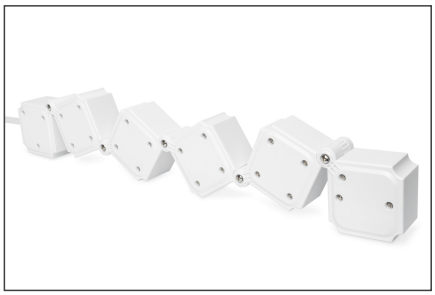
Weitere Anwendungsbilder: