DIGITUS Adattatore seriale USB 2.0

DA-70167
EAN 4016032456308

Convertitore da USB 2.0 a seriale, DSUB 9M incl. cavo USB A 80 cm

L'adattatore seriale USB 2.0 DIGITUS® offre una soluzione conveniente per la connettività seriale. L'adattatore seriale DIGITUS® USB 2.0 consente lo scambio di dati tra una porta USB 2.0 del computer e periferiche con interfaccia seriale (porta COM, RS232), come stazioni meteo, sensori, comandi di apparecchiature, set-top box, console di gioco, PDA, scanner, modem, adattatori ISDN e molte altre periferiche. L'adattatore seriale USB 2.0 è retrocompatibile con USB 1.1 e consente velocità di trasmissione regolabili tra 75 e 128.000 bit al secondo. Il chipset PL2303GT configurabile individualmente offre la compatibilità con tutti i sistemi operativi più conosciuti, nonché la gestione dell'alimentazione e la riattivazione remota. L'alimentazione viene fornita tramite la porta USB, non è necessaria un'alimentazione separata.

Fornisce un'interfaccia seriale RS232 tramite USB 2.0

- Fornisce un'interfaccia seriale RS232 tramite USB2.0
- Conforme allo standard USB 2.0
- Compatibilità con USB 1.1
- Velocità di trasferimento dati personalizzabili tra 75 bit e 128.000 bit al secondo
- Supporta il risveglio remoto e la gestione dell'alimentazione
- Chipset: PL2303GT
- Configurazione personalizzata tramite il chipset PL2303GT
- 1× connettore RS232 (Sub D a 9 pin) / 1× connettore USB A
- Interfaccia: Full Duplex
- Contatti placcati in oro
- Incl. cavo di prolunga USB, circa 80 cm
- Supporta Windows 10, 8.1, 8, 7, Vista, XP, Mac OS X e Linux.
- Uscita CMOS a 3,3 V reali e ingresso TTL

Package contents

- Adattatore seriale USB
- Cavo prolunga USB
- Driver CD

Logistics						
	Number (pcs)	Weight (kg)	Depth (cm)	Width (cm)	Height (cm)	cm³
Packaging Unit Carton	150	15.30	30.00	46.00	25.00	34,500.00
Packaging Unit Inside	1	0.10	10.00	14.00	5.00	700.00
Packaging Unit Single	1	0.10	10.00	14.00	5.00	700.00
Net single without Packaging	1	0.06	3.30	7.40	1.50	0.00

More images:

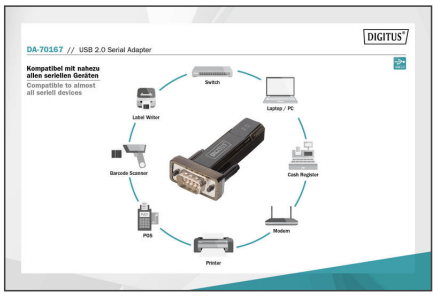

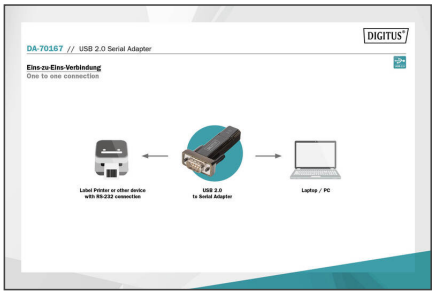

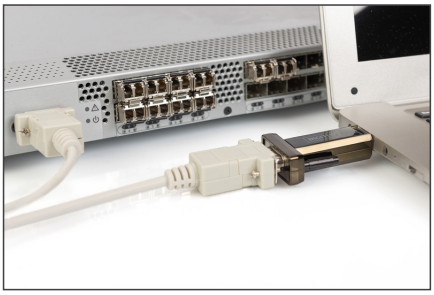

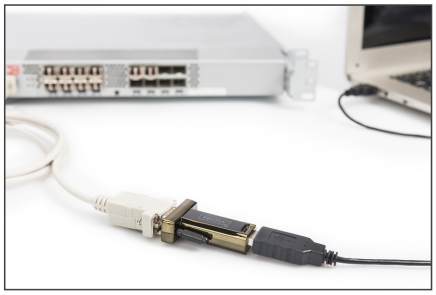

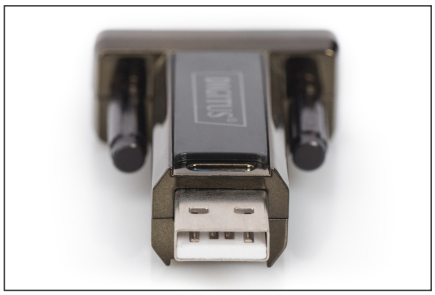

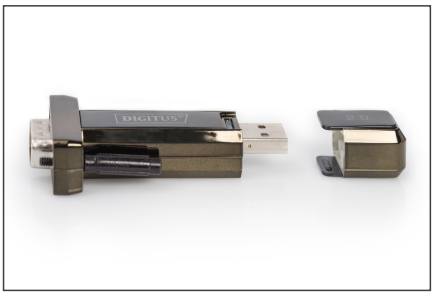

Safety notes

- Il sovraccarico può provocare il surriscaldamento e il danneggiamento dell'apparecchio o delle periferiche collegate.
- Se necessario, utilizzare un alimentatore esterno per garantire prestazioni stabili.
- Se si collegano dispositivi quali dischi rigidi esterni o stampanti che richiedono un elevato consumo energetico, il dispositivo deve essere utilizzato con un alimentatore esterno. In caso contrario,
- il dispositivo potrebbe essere sovraccaricato o potrebbero verificarsi problemi di funzionamento.
- Non esporre il dispositivo a pioggia, umidità, vapori o liquidi.
- Non inserire oggetti nel dispositivo.
- Non tentare di riparare l'unità o di aprire l'involucro senza autorizzazione. Si rischia una scossa elettrica!
- Assicurare una ventilazione adeguata per evitare danni dovuti al surriscaldamento.
- Polvere, umidità, vapori e detergenti forti o solventi possono danneggiare l'apparecchio.
- Prima di procedere alla pulizia, scollegare l'apparecchio dall'alimentazione e dai dispositivi collegati.
- Pulire l'apparecchio con un panno privo di polvere.

EU responsible person

EU based economic operator ensuring the product complies with the required regulations.

ASSMANN Electronic GmbH
Auf dem Schüffel 3
Lüdenscheid, Germany
https://www.assmann.com
info@assmann.com