DIGITUS USB Type-C Verbindungskabel, Typ A auf C

AK-300148-040-S
EAN 4016032455257

USB Typ-C Verbindungskabel, Typ A auf C St/St, 4.0m, 3A, 480MB, 2.0 Version, sw

Zum Anschluss externer USB Endgeräte (mit C Buchse, z. B. Tablet, Notebook oder Smartphone) an den USB Host (z. B. PC oder Notebook). Übertragungsrate bis zu 480 Mbps (High-Speed).

Zum superschnellen Synchronisieren und Laden

- Hohe USB-Datenübertragungsrate bis zu 480 Mbps
- Unterstützt bis zu 3A Stromversorgung
- Unterstützt die USB PD (Power Delivery) Spezifikation.
- USB Type-C-Stecker beidseitig verwendbar

- Anschluss 1: USB A, Stecker
- Anschluss 2: USB C, Stecker
- AWG: 30/22
- Farbe Kabel: schwarz
- Ferrit Filter: kein
- Kontaktoberfläche: vernickelt
- USB Standard: USB 2.0
- Länge: 4 m
- Schirmung: Doppelt geschirmt
- USB-C Produkte: ja

Logistische Daten						
	Anzahl (Stück)	Gewicht (kg)	Tiefe (cm)	Breite (cm)	Höhe (cm)	cm³
Karton-VPE	100	13,20	44,00	33,00	22,00	31.944,00
Innen-VPE	10	1,32	19,00	11,00	26,00	5.434,00
Einzel-VPE	1	0,13	15,00	2,00	18,00	540,00
Netto einzeln ohne VP	1	0,12	40,20	0,20	3,00	0,00

Weitere Anwendungsbilder:

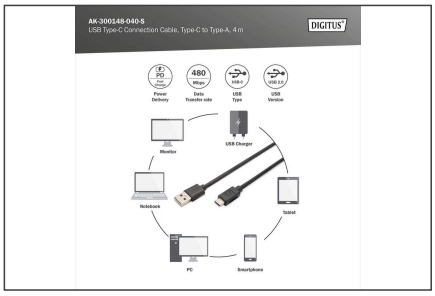
AK-300148-040-S
USB Type-C Connection Cable, Type-C to Type-A, 4 m
DIGITUS
PD
Power Delivery
480
Mbps
Data Transfer rate
USB-C
USB Type
USB 2.0
USB Version
Monitor
USB Charger
Notebook
Tablet
PC
Smartphone

AK-300148-040-S
USB Type-C Connection Cable, Type-C to Type-A, 4 m
DIGITUS
PD
Power Delivery
480
Mbps
USB-C
USB Type
USB 2.0