DIGITUS 19" LCD KVM Konsole, 1-Port VGA, spanische Tastatur

DS-72211-1ES
EAN 4016032449829

Modulare Konsole mit 19" TFT (48,3cm), 1-Port KVM & Touchpad, ES Tastatur, RAL 9005 sw

Die DIGITUS® 19" TFT-Konsole bietet durch ihre modulare Bauweise eine Vielzahl von individuellen Konfigurationsmöglichkeiten, sodass eine Anpassung auf den Einsatzbereich der Konsole abgestimmt werden kann. Dadurch wir die Konsole kostensparend und ist jederzeit mit weiteren Modulen auf- bzw. umrüstbar. Durch die flexible Konfiguration ist somit eine hohe Zukunftssicherheit der Konsole garantiert. Die modulare Konsole besteht aus einem 19" Monitor, 1-Port KVM-Switch, einer Tastatur und dem Touchpad.

Höchste Flexibilität bei der Administration der Server-Farm

- TFT-Monitor 48.3 cm (19"), mit entspiegelter, bruchsicherer Schutzglasscheibe
- Auflösung: 1366x768 bei 60 Hz
- Konsole schafft bis zu 85 % mehr Platz
- Kontrastrate: 1000:1
- Unterstützt: 16,7 M Farben
- Inklusive 1-Port KVM-Switch
- Inklusive spanischer Tastatur
- Maus Touch-Board mit zwei Funktionstasten
- Die Konsole kann komplett aus dem Serverschrank herausgezogen werden und der TFT-Bildschirm kann um 120 Grad geneigt werden
- Bruttogewicht: 19,15 kg
- Konsolen Sicherheitsverriegelung um Schäden zu verhindern
- Platzsparendes Gehäuse (1HE), schwarz (RAL 9005)
- Stromversorgung: AC 100-240V
- Stromverbrauch: 30W
- DC-Stecker Größe: 5.5*2.1mm

Merkmale

- Kaskadierung möglich: ja

Lieferumfang

- Modulare 19" Konsole
- 1-Port KVM-Switch
- Tastatur
- Schnellstartanleitung
- Netzteil
- Montagematerial

Logistische Daten						
	Anzahl (Stück)	Gewicht (kg)	Tiefe (cm)	Breite (cm)	Höhe (cm)	cm³
Karton-VPE	1	23,36	81,00	70,50	19,50	111.355,00
Innen-VPE	1	23,36	81,00	70,50	19,50	111.355,00
Einzel-VPE	1	23,36	81,00	70,50	19,50	111.355,00
Netto einzeln ohne VP	1	12,54	69,50	48,00	4,50	0,00

Weitere Anwendungsbilder:

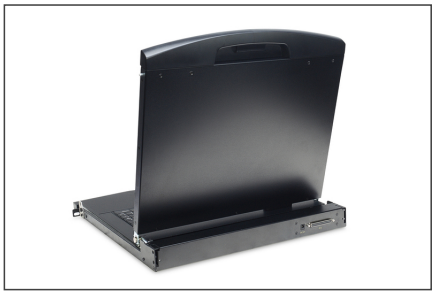

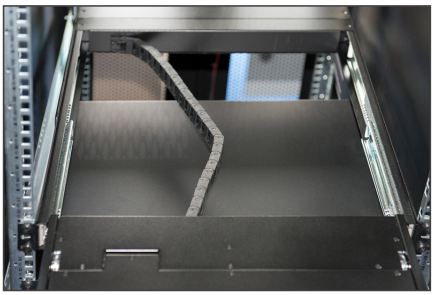

Sicherheitshinweise

- Dieses Produkt ist nur für den Innenbereich bestimmt.
- Lesen Sie alle Anleitungen.
- Befolgen Sie alle Warnungen und Anleitungen auf dem Gerät.
- Stellen Sie dieses Gerät nicht auf eine instabile Fläche (wie Wagen, Ständer, Tisch usw.).
- Wenn dieses Gerät herunterfällt, kann es schwere Schäden verursachen.
- Verwenden Sie dieses Gerät nicht in der Nähe von Wasser.
- Stellen Sie dieses Gerät nicht in der Nähe von oder über einem Heizkörper auf.
- Das Gehäuse ist mit Öffnungen zur Wärmeabfuhr und Belüftung versehen. Um eine Überhitzung während des Betriebs zu vermeiden, dürfen die Lüftungsöffnungen nicht blockiert oder abgedeckt werden.
- Stellen Sie das Gerät nicht auf eine weiche Unterlage (z.B. Bett, Sofa, Decke usw.). Dadurch wird die Belüftung blockiert.
- Das Gerät darf nicht in einer geschlossenen Umgebung aufgestellt werden, wenn keine ausreichende Belüftung gewährleistet ist.
- Sprühen Sie keine Flüssigkeiten auf das Gerät.
- Ziehen Sie vor der Reinigung den Netzstecker. Verwenden Sie keine Flüssig- oder Schaumreiniger.
- Reinigen Sie das Gerät mit einem feuchten Tuch.
- Schließen Sie das Gerät entsprechend der Stromversorgung auf dem Typenschild an.
- Dieses Gerät ist für das IT-Verteilsystem mit 100 V - 230 V Spannung ausgelegt.
- Um Schäden an dem Gerät zu vermeiden, ist es wichtig, dass alle Geräte ordnungsgemäß geerdet sind.
- Stellen Sie keine Gegenstände auf das Netzkabel und verlegen Sie es so, dass Stolperfallen vermieden werden.
- Wenn für das Gerät ein Verlängerungskabel verwendet wird, vergewissern Sie sich, dass die Gesamtkapazität aller Produkte, die die Leitung benutzen, die Stromlast nicht überschreitet.
- Achten Sie darauf, dass der Gesamtstrom aller an der Steckdose angeschlossenen Produkte 15 A nicht überschreitet.
- Verwenden Sie einen Überspannungsschutz, einen Regler oder eine unterbrechungsfreie Stromversorgung (USV), um Ihr System vor plötzlicher, vorübergehender und reduzierter Leistung zu schützen.
- Befestigen Sie Systemkabel und Netzkabel ordnungsgemäß und achten Sie darauf, dass keine Gegenstände auf das Kabel drücken.
- Führen Sie keine Gegenstände durch die Öffnungen des Gehäuses in das Gerät ein. Es besteht die Gefahr eines Kurzschlusses, der zu Feuer oder Stromschlag führen kann.
- Versuchen Sie nicht, das Gerät selbst zu reparieren. Wenden Sie sich stets an einen autorisierten Kundendienst.
- Wenn eine der folgenden Bedingungen eintritt, ziehen Sie den Netzstecker und senden Sie das Gerät zur Reparatur an einen autorisierten Kundendienst
- Das Netzkabel oder der Stecker ist beschädigt oder verschlissen;
- Flüssigkeit ist in das Gerät eingedrungen;
- Das Gerät war Regen oder Wasser ausgesetzt;
- Das Gerät ist heruntergefallen oder das Gehäuse wurde beschädigt;
- Die Funktion des Gerätes ist offensichtlich verändert;
- Das Gerät kann nicht wie in der Bedienungsanleitung beschrieben betrieben werden.

Verantwortliche Person für die EU

In der EU ansässiger Wirtschaftsbeteiligter, der sicherstellt, dass das Produkt den erforderlichen Vorschriften entspricht.

ASSMANN Electronic GmbH
Auf dem Schüffel 3
Lüdenscheid, Germany
https://www.assmann.com
info@assmann.com