DIGITUS® VGA - HDMI dönüştürücü

DA-70473

EAN 4016032444213

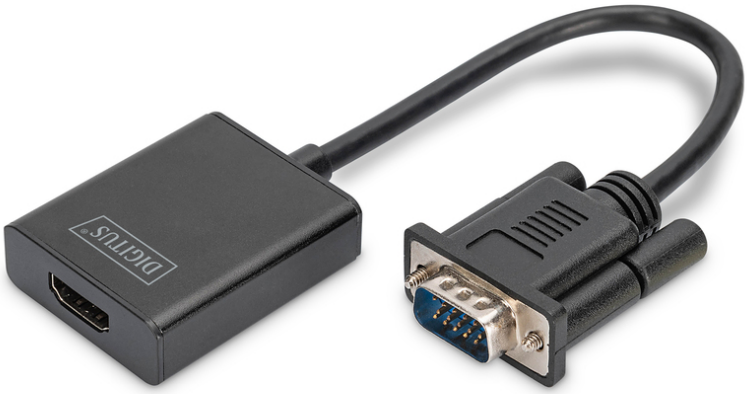

VGA - HDMI dönüştürücü + ses (3,5 mm) Full HD (1080p), kablo tipi (15 cm), siyah

Digitus VGA - HDMI dönüştürücü, analog VGA sinyalinizi dijital HDMI sinyaline dönüştürür. Bu dönüşüm, sadece VGA çıkışına sahip cihazların HDMI girişine sahip bir monitöre, televizyona ya da projektöre kolaylıkla bağlanmasını sağlar. VGA girişinin sadece tek bir görüntü sinyalini işleyebilmesi nedeniyle, dönüştürücüde bir de 3.5 mm ses çıkışı mevcuttur. Elde edilen stereo ses sinyali paralel olarak dönüştürülür ve HDMI sinyaline entegre edilir. Böylelikle, televizyonunuz gibi HDMI bağlantısı olan cihazlara ses sinyallerinin iletimi de sağlanmış olur.

Analog VGA sinyalinizi dijital HDMI sinyaline dönüştürür

- Görüntü ve ses sinyallerini VGA'dan HDMI'ya dönüştürür
- Örneğin televizyon, monitör ya da projektör gibi VGA portuna sahip eski cihazlarınızı bağlayın
- İlave ses aktarımı (3,5 mm jak)
- USB üzerinden elektrik beslemesi
- Herhangi bir yazılım ya da sürücü kurulumuna ihtiyaç duymaz
- Maks. çözünürlük: Full HD 1920x1080p / 60Hz
- Giriş: VGA + Stereo Ses
- Çıkış: HDMI
- Kablo uzunluğu: 15 cm
- HDMI iletim hızı: 6,75 Gbps
- Bant genişliği Kanal başına 225 MHz/1,65 (toplam 6,75)
- Dönüştürücüyle kullanılabilen çözünürlükler cihazınıza ya da grafik kartınıza bağlıdır
- Ölçüler: U 4,5 x G 4,5 x Y 1,5 cm
- Ağırlık: 50 g
- Renk: Siyah

Attributes

- Çözünürlük maks.: 1920 x 1080 Piksel, 60 Hz
- HDTV Standart: Full HD
- Ses: yes
- Sinyal çıkışı: HDMI
- Sinyal girişi: VGA

Package contents

- VGA - HDMI dönüştürücü
- Ses kablosu (3,5 mm), 0,5 m
- Micro USB Kablo, 0,5 m

Logistics

	Number (pcs)	Weight (kg)	Depth (cm)	Width (cm)	Height (cm)	cm³
Packaging Unit Carton	80	11.47	52.00	27.00	26.00	36,504.00
Packaging Unit Inside	1	0.14	26.50	7.50	2.30	457.13
Packaging Unit Single	1	0.14	26.50	7.50	2.30	457.13
Net single without Packaging	1	0.05	4.50	4.50	1.50	0.00

Druckfehler, Irrtümer und technische Änderungen sind vorbehalten. | Printing errors, falsities and technical changes remain reserved.

More images:

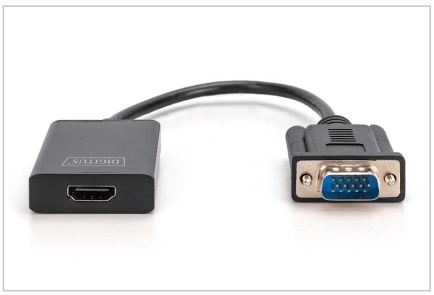



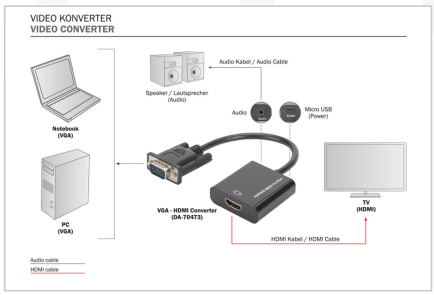



Safety notes

- Cihaz bir fişli güç kaynağı ile çalıştırılıyorsa, güç adaptörünün doğru bağlandığından ve belirtilen gereksinimleri (örn. voltaj ve akım) karşıladığından emin olun.
- Kararlı sinyal iletimi sağlamak için yalnızca sertifikalı CAT5e veya CAT6 kabloları kullanın.
- Özellikle uzun kablo geçişleri için veya parazite eğilimli ortamlarda korumalı ağ kablolarının kullanılması önerilir.
- Sinyal kalitesini etkileyebilecek gevşek kontaklardan kaçınmak için tüm bağlantıların sıkı ve sağlam olduğundan emin olun. HDMI ve Ethernet bağlantılarının doğru şekilde bağlandığından emin olun.
- Sinyal parazitini önlemek için CAT kablosunun yüksek voltajlı güç hatlarının veya diğer güçlü elektromanyetik parazit kaynaklarının yakınına döşenmediğinden emin olun.
- Cihazı sadece belirtilen sıcaklık aralığında çalıştırın.
- Cihazı açık havada veya nemli ya da ıslak ortamlarda kullanmayın
- Tüm bağlantıları ve kabloları aşınma veya hasar açısından düzenli olarak kontrol edin. Kablolar ve bağlantılar, özellikle sık kullanımda veya uzun kurulumlarda aşınabilir ve bu da düşük sinyal kalitesine
- veya sistem arızasına yol açabilir.

EU responsible person

EU based economic operator ensuring the product complies with the required regulations.

ASSMANN Electronic GmbH
Auf dem Schüffel 3
Lüdenscheid, Germany
https://www.assmann.com
info@assmann.com