DIGITUS Bloc 4 prises de bureau avec 2 raccords USB

DA-70614
EAN 4016032443216

Bloc multiprise 4x Office avec 2x USB Interrupteur marche/arrêt, boîtier en aluminium, USB : 5V/2A, sw/si

Le bloc multiprises de bureau Digitus® offre quatre prises Schuko et deux ports USB pour charger les appareils mobiles. La barre peut être mise en marche ou arrêtée au moyen d'un interrupteur de sécurité éclairé. Les fiches de mise à la terre sont disposées à un angle de 45° et sont donc également adaptées aux fiches coudées. Protégez-vous et votre famille des chocs électriques grâce à l'obturateur intégré qui permet une meilleure protection contre les contacts des fiches de sécurité. Grâce aux équerres latérales, le bloc multiprises peut pivoter de 290° pour s'adapter au scénario d'application souhaité. Il peut être monté rapidement et individuellement à l'aide des supports de fixation fournis (réglables en hauteur). Toutefois, il peut également être fixé à l'aide de vis 3 M, avec des dispositifs de fixation appropriés. La longueur du câble d'alimentation est de 1,5 m. L'ensemble est complété par un boîtier en aluminium de qualité supérieure. Grâce à sa conception simple, il s'intègre dans n'importe quel décor.

Bloc 4 prises avec deux raccords de charge supplémentaires pour les appareils mobiles dans un boîtier en aluminium de qualité supérieure

- 4 prises de mise à la terre disposées à 45°, également adaptées aux fiches coudées
- 2 ports USB (5 V/2 A max.) pour charger les appareils mobiles
- 2 supports de fixation (réglables en hauteur) permettant un montage personnel
- Interrupteur de sécurité éclairé pour la mise en marche et l'arrêt
- Protection contre les contacts : Des caches plastiques couvrent les contacts de la prise électrique
- Boîtier en aluminium de haute qualité
- Convient également pour un montage fixe avec des vis 3 M (autobloquantes)
- Longueur du câble : 1,5 m
- Tension d'entrée : Environ 110-240 V CA
- Fréquence : 50 Hz
- Puissance de sortie : 3 680 W, 16 A max.
- Dimensions : 35,0 x 6,0 x 5,0 cm (L x l x h)
- Poids : 700 g
- Couleur : argent/noir

Attributes

- Style: Multiprise

Package contents

- Bloc 4 prises de bureau avec 2 raccords USB
- 2 supports de fixation
- Notice d'utilisation

Logistics						
	Number (pcs)	Weight (kg)	Depth (cm)	Width (cm)	Height (cm)	cm³
Packaging Unit Carton	8	8.00	44.50	40.50	21.50	38,748.40
Packaging Unit Inside	1	1.00	41.00	10.00	9.50	3,895.00
Packaging Unit Single	1	1.00	37.00	13.00	8.50	4,088.50
Net single without Packaging	1	0.64	34.50	9.20	7.50	0.00

More images:

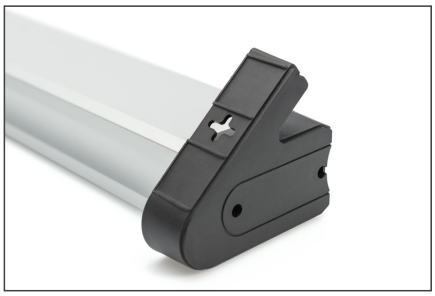

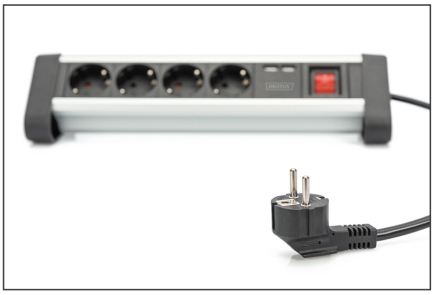

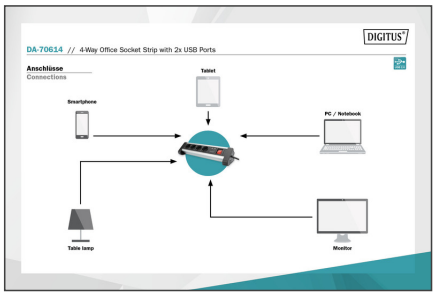

Safety notes

- Ce produit n'est pas destiné à être utilisé sans surveillance par des enfants ou des personnes sous leur protection !
- Éviter une humidité ou des températures supérieures à celles indiquées dans la fiche technique- Éviter l'humidité, la poussière ou les vapeurs, les solvants, les gaz inflammables.
- Les prises multiples ne sont pas conçues pour une utilisation durable avec de fortes charges !
- Les prises multiples ne doivent pas être montées en cascade (il faut éviter de mettre plusieurs prises multiples bout à bout).
- La puissance maximale de raccordement ne doit pas être dépassée.
- Les prises multiples défectueuses doivent être immédiatement mises hors service et éliminées dans le respect de l'environnement.
- En cas d'erreur, mettez le produit hors service et adressez-vous à un électricien qualifié.
- N'ouvrez pas le produit.
- Débranchez le produit du réseau électrique avant de le nettoyer. Ne pas utiliser de produits de nettoyage agressifs ou abrasifs pour le nettoyage.
- L'infiltration de liquides peut provoquer un court-circuit.

EU responsible person

EU based economic operator ensuring the product complies with the required regulations.

ASSMANN Electronic GmbH
Auf dem Schüffel 3
Lüdenscheid, Germany
https://www.assmann.com
info@assmann.com