DIGITUS 4-fach Office-Steckdosenleiste mit 2x USB-Anschlüssen

DA-70614
EAN 4016032443216

4-fach Office Steckdosenleiste mit 2x USB Ein/Aus Schalter, Alu-Gehäuse, USB: 5V/2A, sw/si

Vergessen Sie Zeiten, in denen Sie Ihr Smartphone-Ladegerät ständig suchen mussten. Die Office-Steckdosenleiste von DIGITUS® stellt Ihnen sogar 2 USB-Ports zur Verfügung, an denen Sie beispielsweise Ihr Smartphone und zeitgleich auch Ihr Tablet laden können. Nutzen Sie alle Schutzkontaktsteckdosen ohne Anschlussprobleme. Durch die clevere 45° versetzte Anordnung der Steckdosen können auch größere Netzteile und sperrige Winkelstecker genutzt werden, ohne die nebenliegenden Steckdosen zu blockieren oder zu verdecken. Zudem haben Sie die Möglichkeit die Steckdosenleiste variabel aufzustellen und bei Bedarf mit der beidseitig steckbaren Klemmbefestigung Ihrem jeweiligen Standort perfekt anzupassen. Eine platzsparende Wandmontage ist ebenfalls möglich, da in der Steckdosenleiste bereits Bohrlöcher dafür vorgesehen sind. Schützen Sie sich und Ihre Familie vor Stromschlägen durch die integrierten Shutter und den dadurch erhöhten Berührungsschutz der Schutzkontaktsteckdosen. Mit der 1,5 m langen Netzzuleitung haben Sie genug Spielraum, um die Steckdosenleiste nach Ihren Wünsche zu platzieren. Das hochwertige Aluminiumgehäuse rundet das edle Design dieser Multifunktions-Steckdosenleiste ab.

4-fach Steckdosenleiste mit zwei zusätzlichen USB-Ladeanschlüssen für Mobilgeräte im hochwertigen Aluminium-Gehäuse

- 4x Schutzkontakt-Steckdosen in 45°-Anordnung, auch für sperrrige Winkelstecker geeignet
- 2x USB-Anschlüsse (5V / 2A max.) zum Laden von Mobilgeräten
- 2x Klemmhalterungen für unterschiedliche Tischplattenstärken
- Beleuchteter Sicherheitsschalter zum Ein- und Ausschalten
- Berührungsschutz: Kunststoffabdeckungen verschließen die Kontakte der Steckdose
- Hochwertiges Aluminium-Gehäuse
- Auch zur Wandmontage geeignet
- Netzzuleitung mit Schutzkontaktstecker: 1,5 m
- Eingangsspannung: 110 - 240 VAC
- Frequenz: 50 Hz
- Ausgangsleistung: 3680 W, 16 A max.
- Abmessungen: L 35,0 x B 6,0 x H 5,0 cm
- Gewicht: 700 g
- Farbe: Silber / Schwarz

Merkmale

- Art: Steckdosenleiste

Lieferumfang

- 4-fach Office-Steckdosenleiste mit 2x USB-Anschlüssen
- 2x Klemmhalterungen
- Bedienungsanleitung

Logistische Daten						
	Anzahl (Stück)	Gewicht (kg)	Tiefe (cm)	Breite (cm)	Höhe (cm)	cm³
Karton-VPE	8	8,00	44,50	40,50	21,50	38.748,40
Innen-VPE	1	1,00	41,00	10,00	9,50	3.895,00
Einzel-VPE	1	1,00	37,00	13,00	8,50	4.088,50
Netto einzeln ohne VP	1	0,64	34,50	9,20	7,50	0,00

Weitere Anwendungsbilder:

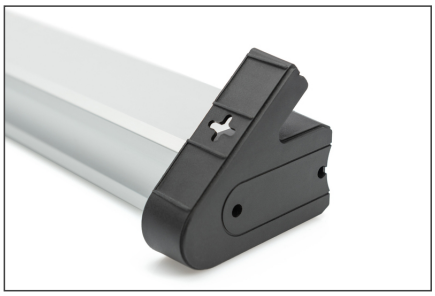

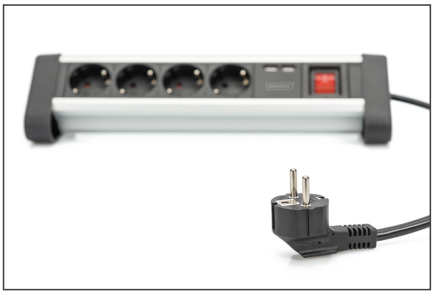

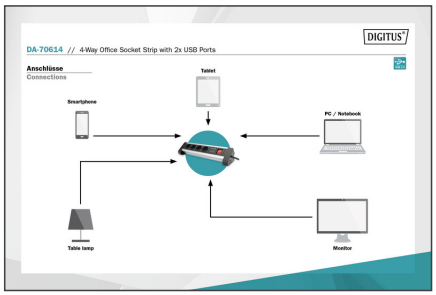

Sicherheitshinweise

- Dieses Produkt ist nicht für die unbeaufsichtigte Benutzung durch Kinder oder Schutzbefohlener vorgesehen!
- Verhindern Sie höhere Luftfeuchtigkeit oder Temperaturen als die im Datenblatt genannten- Vermeiden Sie Nässe, Staub oder Dämpfe, Lösungsmittel, brennbare Gase.
- Mehrfachsteckdosen sind nicht für die dauerhafte Verwendung mit starken Lasten ausgelegt!
- Mehrfachsteckdosen dürfen nicht kaskadiert werden (das aneinanderreihen mehrerer Mehrfachsteckdosen ist zu vermeiden).
- Die maximale Anschlussleistung darf nicht überschritten werden.
- Defekte Mehrfachsteckdosen sind unverzüglich außer Betrieb zu nehmen und umweltgerecht zu entsorgen.
- Im Fehlerfall nehmen Sie das Produkt außer Betrieb und wenden Sie sich an eine Elektrofachkraft.
- Öffnen Sie das Produkt nicht.
- Das Produkt vor dem Reinigen vom Stromnetz trennen. Verwenden Sie zur Reinigung keine aggressiven oder scheuernden Reinigungsmittel.
- Das Eindringen von Flüssigkeiten kann zu einem Kurzschluss führen.

Verantwortliche Person für die EU

In der EU ansässiger Wirtschaftsbeteiligter, der sicherstellt, dass das Produkt den erforderlichen Vorschriften entspricht.

ASSMANN Electronic GmbH
Auf dem Schüffel 3
Lüdenscheid, Germany
https://www.assmann.com
info@assmann.com