DIGITUS Câble de raccordement USB Type-C, Type-C vers A

AK-300148-030-S
EAN 4016032437482

USB Type-C connection cable, type C to A M/M, 3.0m, 3A, 480MB, 2.0 Version, bl

Pour le raccordement d'appareils USB externes (avec prise jack C, p. ex. tablette, ordinateur portable ou smartphone) à l'hôte USB (p. ex. ordinateur de bureau ou ordinateur portable). Vitesse de transmission de données jusqu'à 480 Mbit/s (haut débit).

Pour une synchronisation et une recharge ultra rapides

- Taux de transfert des données élevé, jusqu'à 480 Mbit/s
- Prend en charge une alimentation électrique allant jusqu'à 3 A
- Prend en charge la spécification USB PD (Power delivery).
- Connecteur Type-C utilisable des 2 côtés

Attributes

- Assortiment: Câbles USB
- AWG: 30/22
- Connecteur 1: Connecteur USB A
- Connecteur 2: Connecteur USB-C
- Connecteur Surface: plaqué nickel
- Couleur du câble: noir
- Couleur du connecteur: noir
- Emballage: Polybag
- Matériau du conducteur: Cu
- Protection de contact: moulé
- Longueur: 3 m
- Blindage: Double blindage
- Produits USB-C: Oui

Logistics

	Number (pcs)	Weight (kg)	Depth (cm)	Width (cm)	Height (cm)	cm³
Packaging Unit Carton	100	11.67	44.00	33.00	22.00	31,944.00
Packaging Unit Inside	10	1.17	24.00	22.00	9.00	4,752.00
Packaging Unit Single	1	0.12	16.00	1.50	22.00	528.00
Net single without Packaging	1	0.10	13.00	13.00	4.00	0.00

More images:

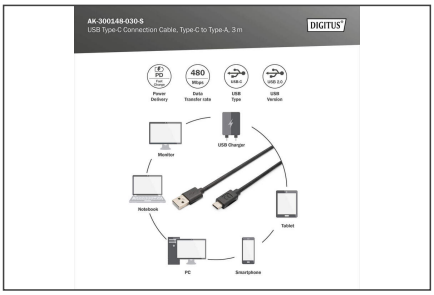

Safety notes

- Lors du branchement et du débranchement, saisissez le câble exclusivement par la fiche et ne tirez pas directement sur le câble.
- Les câbles ne doivent pas être pliés brusquement ou à des angles serrés, car cela peut endommager les fils internes et entraîner des pannes.
- Veillez à ce que les câbles ne soient pas soumis à une traction, car cela pourrait endommager l'isolation et les fils à l'intérieur du câble.
- Veillez à ce que les câbles ne soient pas placés dans des zones où ils peuvent facilement être endommagés mécaniquement.
- Les câbles ne doivent pas être utilisés dans des environnements où les températures sont extrêmement élevées ou très basses. Veillez à respecter les indications du produit concernant la température maximale de fonctionnement du câble.
- Vérifiez régulièrement que les câbles ne présentent pas de dommages visibles tels que des fissures, des plis ou des signes d'usure. Les câbles défectueux doivent être remplacés immédiatement afin d'éviter
- les pannes, les courts-circuits ou même les électrocutions.

EU responsible person

EU based economic operator ensuring the product complies with the required regulations.

ASSMANN Electronic GmbH
Auf dem Schüffel 3
Lüdenscheid, Germany
https://www.assmann.com
info@assmann.com