DIGITUS Connecteur RJ45 pour montage sur site, CAT 6A

DN-93633
EAN 4016032435617

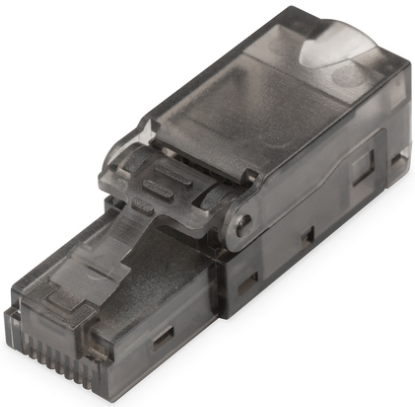

Connecteur CAT 6A pour installation sur site, non blindé AWG 27/7 à 22/1, fils pleins et torons

Le DIGITUS connecteur RJ45 professionnel pour montage sur site est un connecteur RJ45 moderne et de haute qualité, qui se caractérise non seulement par sa facilité d'utilisation, mais aussi par sa fiabilité et son gain de temps pour les installateurs sur le terrain quelle que soit l'application. Le montage rapide en seulement 120 secondes sans outils spéciaux, ainsi que son incroyable polyvalence, en font le choix idéal partout. Il convient à tous les réseaux, du Voice au 10 gigabit Ethernet. La satisfaction des clients obtenue grâce à une installation, une réparation ou une maintenance rapides et économiques est le résultat logique quand ce connecteur RJ45 innovant est utilisé. Pourquoi faire compliqué quand on peut faire simple ? Voyez par vous-même !

Connecteur RJ45 pour montage sur site, CAT 6A

- Bouchon de protection pré-assemblé
- Peut être assemblé en 120 secondes et sans outils spéciaux
- Transmission sécurisée, y compris en cas de perturbations externes
- Idéal pour la maintenance ou l'extension des réseaux
- Section transversale du fil : AWG 27/7-22/7, AWG 26/1-22/1
- Diamètre extérieur des câbles : 6,0 à 9,5 mm
- Dimensions (l x H x P) : 11,65 x 15,8 x 67,8 mm
- --Propriétés thermiques et climatiques :
- Température de fonctionnement : -40 °C ~ +60 °C
- Humidité : 85 % HR
- -- Normes :
- Gigabit Ethernet conforme à IEEE 802.3
- 10 Gigabit Ethernet conforme à IEEE 802.3an : Adapté pour 10 Gigabit Ethernet

Package contents

- 1 connecteur avec capuchon anti-poussière
- 1 manchon de protection anti-pli avec dispositif de décharge de traction
- 1 gestionnaire de fils avec informations de câblage
- 1 guide de montage

Logistics						
	Number (pcs)	Weight (kg)	Depth (cm)	Width (cm)	Height (cm)	cm³
Packaging Unit Carton	500	7.00	42.00	26.00	45.00	49,140.00
Packaging Unit Inside	50	0.70	25.50	9.00	20.50	4,704.75
Packaging Unit Single	1	0.01	5.00	2.00	1.00	10.00
Net single without Packaging	1	0.00	0.00	0.00	0.00	0.00

More images:

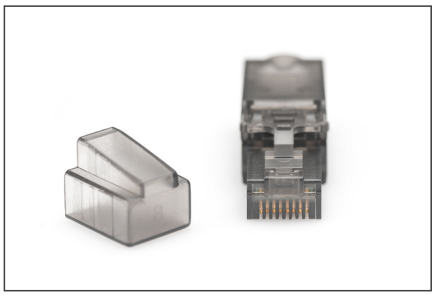
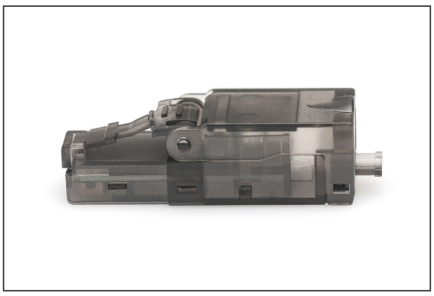
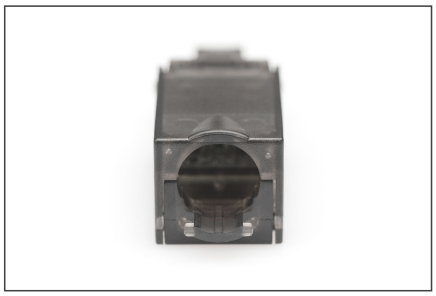
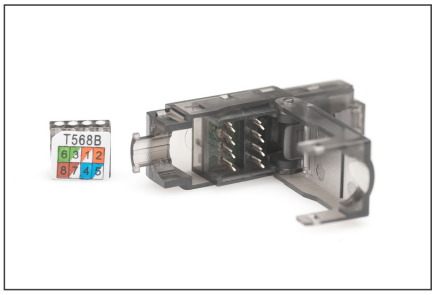

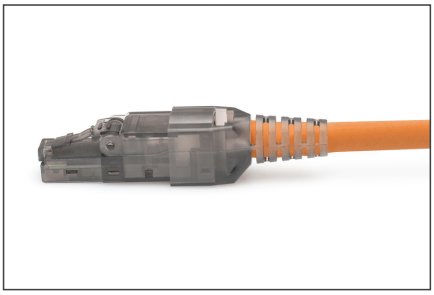
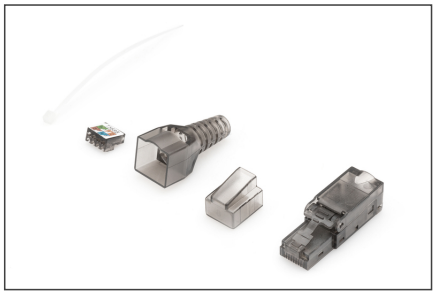

Safety notes

- Protéger le produit de l'humidité
- Éviter les charges antistatiques lors de l'installation du produit
- Respectez les consignes du fabricant de câbles bruts lors du montage.

EU responsible person

EU based economic operator ensuring the product complies with the required regulations.

ASSMANN Electronic GmbH
Auf dem Schüffel 3
Lüdenscheid, Germany
https://www.assmann.com
info@assmann.com