DIGITUS® Wysuwana półka do stałego montażu na przednich profilach montażowych 483 mm (19")

DN-19-TRAY-2-450

EAN 4016032427988



Półka wysuwana 19" 2U do szaf DIGITUS G/450 szary (RAL 7035)

Półkę do montażu stałego można łatwo zainstalować na przednich profilach montażowych 483 mm (19") szafy sieciowej i serwerowej 483 mm (19"). Dzięki kompaktowej konstrukcji nadaje się szczególnie do szafki ściennej 483 mm (19") od głębokości 450 mm. Półkę można wysunąć za pomocą uchwytu, co ułatwia dostęp, a dzięki stabilnej, perforowanej blasze o dużej nośności jest optymalną powierzchnią nośną dla komponentów niepasujących do rozmiaru 483 mm (19").

Dzięki kompaktowej konstrukcji nadaje się szczególnie do szafki ściennej 483 mm (19") od głębokości 450 mm.

- Do stałego montażu na przednich profilach montażowych 483 mm (19")
- Wysuwany, z uchwytem
- Stabilna, perforowana blacha
- Z materiałem mocującym
- Mocowanie 2-punktowe (przednie szyny DIN 19)

Atrybuty

- Kolor: Jasnoszary, RAL 7035
- Nośność: 30 kg
- Typ półki: Wysuwana
- Wysokość [U]: 2
- Pasuje do głębokości szafy: 450 mm
- Rozstaw RACK (IEC 60297): 482.6 mm (19")

Zawartość opakowania

- Zestaw montażowy (śruby, nakrętki klatkowe, podkładki)
- Uchwyt

Logistyka

	Liczba (sztuki)	Waga (kg)	Głębokość (cm)	Szerokość (cm)	Wysokość (cm)	cm³
Zewnętrzne opakowanie zbiorcze	4	16.20	41.00	42.00	54.00	92,988.00
Opakowanie wewnętrzne	1	4.05	42.00	49.00	9.00	18,522.00
Opakowanie jednostkowe	1	4.05	42.00	49.00	9.00	18,522.00
Netto bez opakowania	1	3.46	36.70	48.30	8.80	0.00

Więcej zdjęć

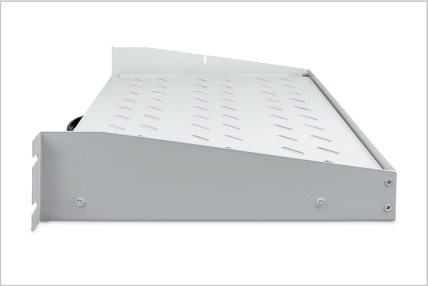



Safety notes

- Podczas instalacji i użytkowania akcesoriów do obudów sieciowych należy przestrzegać odpowiednich instrukcji bezpieczeństwa producenta lub systemu obudów, w którym akcesoria mają być używane.

EU responsible person

EU based economic operator ensuring the product complies with the required regulations.

ASSMANN Electronic GmbH
Auf dem Schüffel 3
Lüdenscheid, Germany
https://www.assmann.com
info@assmann.com