DIGITUS Frontplatte, 1-Port, 45 x 45 mm, abgewinkelt, für Rahmen DN-93802-5-SH

DN-93802-6-SH
EAN 4016032389965

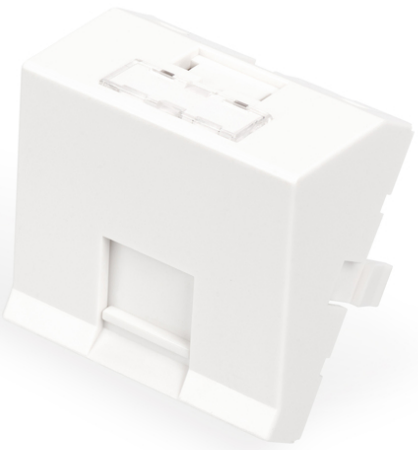

Frontplatte, 45x45 mm, 1-Port, gewinkelt für DN-93802-5-SH, RAL 9003

Die Frontplatte mit den Maßen 45 x 45 mm kann in verschiedenen Rahmen / Frontblenden zum Einsatz kommen. Geeignet ist sie für die Aufnahme von Keystone Modulen aus dem Kupferbereich wie z. B. das DIGITUS® CAT 6A Keystone Modul DN-93617 oder Keystone Module mit USB- oder Audio-Anschlüssen. Die aufschiebbare Schutzklappe schützt die eingebauten Keystone Module vor Staub und Schmutz. Das integrierte Beschriftungsfeld mit transparentem Sichtschutzfenster dient zur Kennzeichnung des Anschlusses. Zusätzlich sind 4 Symbole aus blauem Kunststoff mit im Lieferumfang, die je nach Anwendung unter dem Beschriftungsfeld Platz finden. Ideal für den Einsatz von Netzwerkanwendungen aller Art in Heim oder Büro.

Passend für Keystone-Module aus dem Kupfer- und Multimediabereich

- Integriertes Beschriftungsfeld
- Staubschutzabdeckung, aufschiebbar
- 4 x Symbole zum Einsetzen unter dem Beschriftungsfeld (CAT6, CAT6A, Telefon, Computer)
- Material: ABS & PC
- Abmessungen: 45 x 45 x 38,6 mm (H x B x T)
- Aufbauhöhe: 25,6 mm (vom Rahmen aus / 30° abgewinkelt)
- Farbe: Signalweiß (RAL 9003)

Lieferumfang

- Frontplatte, 1-Port, 45 x 45 mm, abgewinkelt, für Rahmen DN-93802-5-SH
- 4 x Symbole (CAT 6, CAT 6A, Telefon, Computer)

Logistische Daten						
	Anzahl (Stück)	Gewicht (kg)	Tiefe (cm)	Breite (cm)	Höhe (cm)	cm³
Karton-VPE	400	5,52	31,00	47,00	48,00	69.936,00
Innen-VPE	50	0,69	14,00	22,00	22,00	6.776,00
Einzel-VPE	1	0,01	4,00	4,00	3,00	48,00
Netto einzeln ohne VP	1	0,00	0,00	0,00	0,00	0,00

Weitere Anwendungsbilder:

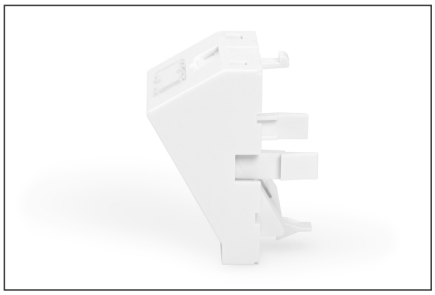

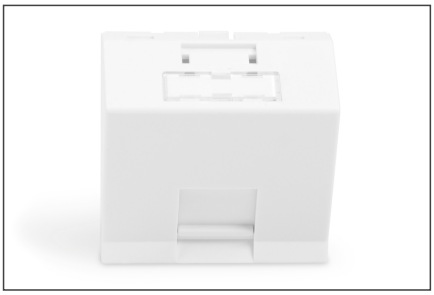

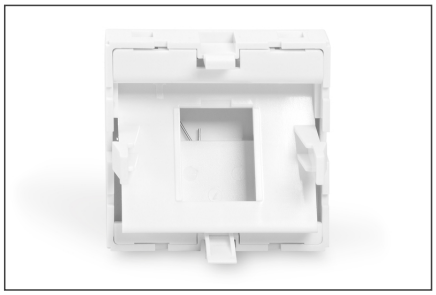

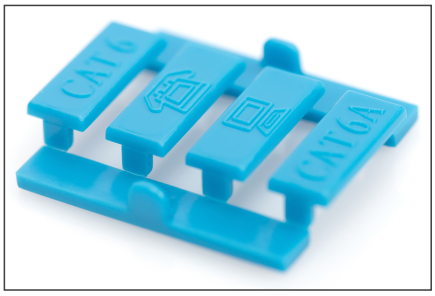

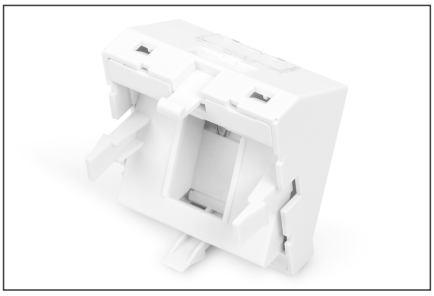

Sicherheitshinweise

- Produkt vor Feuchtigkeit schützen
- Vermeiden Sie antistatische Aufladung beim Einbau des Produktes
- Beachten sie bei der Montage die Vorgaben des Rohkabelherstellers

Verantwortliche Person für die EU

In der EU ansässiger Wirtschaftsbeteiligter, der sicherstellt, dass das Produkt den erforderlichen Vorschriften entspricht.

ASSMANN Electronic GmbH
Auf dem Schüffel 3
Lüdenscheid, Germany
https://www.assmann.com
info@assmann.com