DIGITUS® Multimedya / Keystone modülleri için ön panel ve montaj çerçevesi

DN-93831-1

EAN 4016032384137

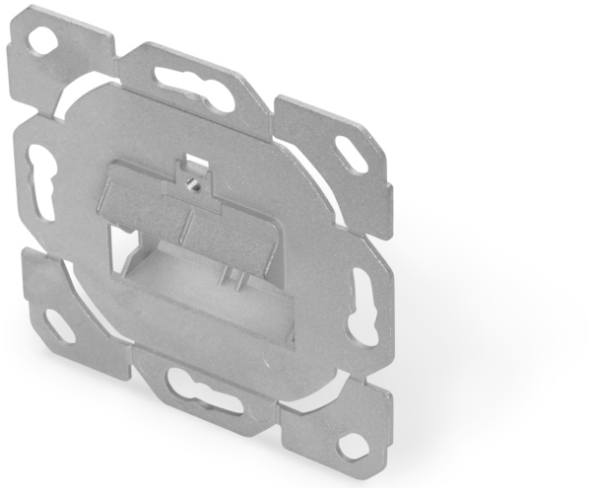

Boş kutu orta plakasız, çerçevesiz, tasarıma uygun

DIGITUS® bağlantı kutusu, blendajlı DIGITUS® Keystone modüllerinin kurulumu için uygundur. Modülü bağlamak için açılı çıkış 45° dikeydir. Bağlantı kutusu standart anahtar programlarıyla tamamen uyumludur.

Tüm standart anahtar programlarıyla uyumlu tasarım

- Keystone modüllerini yerleştirmek için açılı çıkışlı bağlantı kutusu
- Modülün yerleştirme yönü 45° dikey eğimli
- DN-93615, DN-93617 ve DN-93619 gibi korumalı DIGITUS® CAT 6A Keystone modülleri ile uyumludur
- Tüm standart anahtar programlarıyla uyumlu tasarım
- 1 portlu ve 2 portlu veri soketi olarak kullanılabilir
- Kanal içine, sıva altı ve sıva üstü montaj için uygundur
- Malzeme boş gövde: döküm metal
- Çalışma sıcaklığı: -20° C ila +70 °C (ISO/IEC 11801, EN 50173-1, ANSI/TIA/EIA 568 C)

Logistics

	Number (pcs)	Weight (kg)	Depth (cm)	Width (cm)	Height (cm)	cm³
Packaging Unit Carton	120	7.52	47.50	27.50	20.00	26,125.00
Packaging Unit Inside	12	0.75	26.50	9.00	9.00	2,146.50
Packaging Unit Single	1	0.06	8.50	3.00	8.50	216.75
Net single without Packaging	1	0.07	2.40	7.00	7.00	0.00

More images:

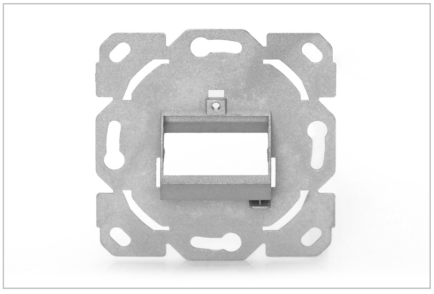

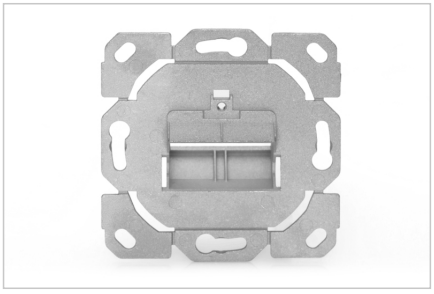

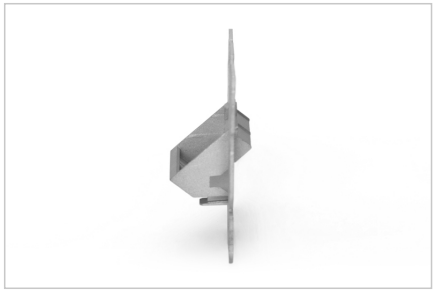

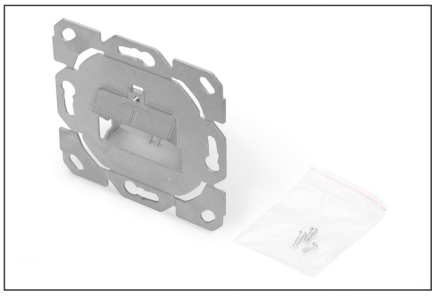

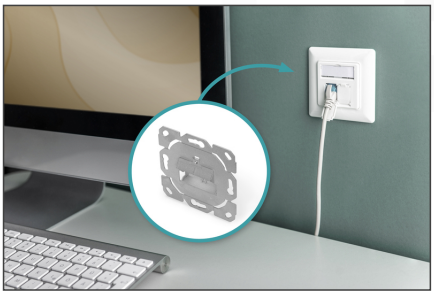

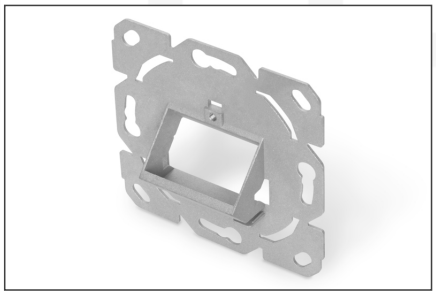

Safety notes

- Ürünü nemden koruyun
- Ürünü kurarken antistatik şarjdan kaçının
- Kurulum sırasında ham kablo üreticisinin teknik özelliklerine uyun

EU responsible person

EU based economic operator ensuring the product complies with the required regulations.

ASSMANN Electronic GmbH
Auf dem Schüffel 3
Lüdenscheid, Germany
https://www.assmann.com
info@assmann.com