# DIGITUS USB 2.0-Anschlusskabel, Typ A auf Mini B

**DB-300130-018-S**
**EAN 4016032383666**

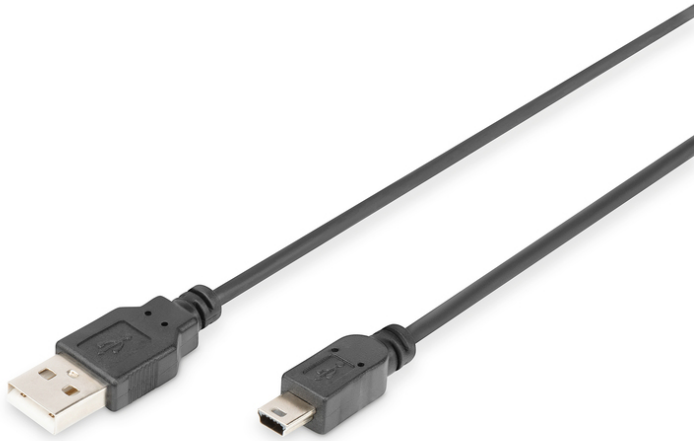

**USB 2.0 Anschlusskabel, Typ A - mini B (5pin) St/St, 1.8m, USB 2.0 konform, sw**

Zum Anschluss externer USB-Endgeräte mit Mini B (5-Pin) Buchse, z. B. Digitalkameras, Action-Kameras, externe Festplatten, Spielekonsolen sowie Navigationsgeräte und Drucker an den USB-Host (z. B. PC, Notebook oder USB-Hub). Übertragungsrate bis zu 480 Mbps (High-Speed). Da die DIGITUS® USB-Kabel kompatibel mit allen gängigen Geräten und Herstellern sind, kann dieses Kabel universell eingesetzt werden. Die 1,8m Kabellänge sorgt für eine komfortable Nutzung.

**Die USB-Kabel von DIGITUS® sind kompatibel mit Geräten, wie z. B. Digitalkameras, Action-Kameras, Externe Festplatten, Spielekonsolen sowie Navigationsgeräte und Drucker mit Mini USB Anschluss.**

- Übertragungsrate bis zu 480 Mbps (High-Speed)
- Anschluss 1: USB A, Stecker
- Anschluss 2: Mini USB B, 5-pin, Stecker
- AWG: 28
- Farbe Anschlüsse: schwarz
- Farbe Kabel: schwarz
- Ferrit Filter: kein
- Haube: vergossen
- Kontaktoberfläche: vernickelt
- Sortiment: USB Kabel
- USB Standard: USB 2.0
- Länge: 1.8 m
- Schirmung: Doppelt geschirmt

**Lieferumfang**

- 1 x USB 2.0-Anschlusskabel, Typ A auf Mini B

| Logistische Daten | | | | | | |
|---|---|---|---|---|---|---|
| | Anzahl (Stück) | Gewicht (kg) | Tiefe (cm) | Breite (cm) | Höhe (cm) | cm³ |
| Karton-VPE | 36 | 4,48 | 40,00 | 54,00 | 29,00 | 62.640,00 |
| Innen-VPE | 6 | 0,75 | 17,00 | 29,00 | 19,00 | 9.367,00 |
| Einzel-VPE | 1 | 0,12 | 7,50 | 23,50 | 5,00 | 881,25 |
| Netto einzeln ohne VP | 1 | 0,11 | 1,00 | 12,00 | 10,00 | 0,00 |
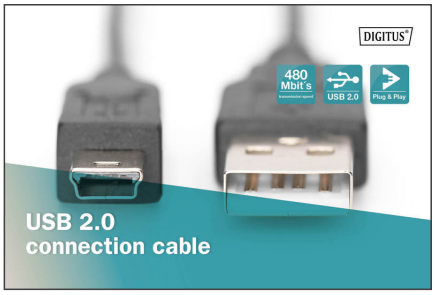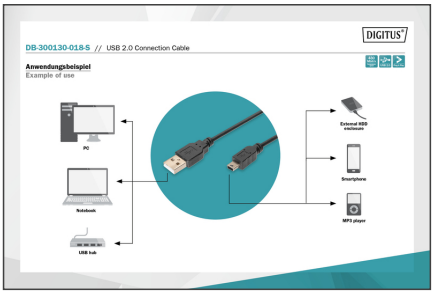
**Weitere Anwendungsbilder:**