DIGITUS® □□□□□□□□□ □□□□ Slim

DN-19 WM-V4U-SL

EAN 4016032383253

Wall mounting cabinet, slim 800x640x220 mm, 4U vertical, color grey (RAL 7035)

Настенный шкаф серии Slim 483 мм (19 дюймов) обеспечивает возможность вертикального монтажа 4U с возможностью расположения с углуб

Компактный дизайн с монтажными зонами для вертикального размещения внутри шк фа

- Прочная листовая сталь толщиной 1,0 – 1,5 мм
- Внутренние монтажные зоны шкафа 483 мм (19 дюймов): 4U с возможностью расположения с углублением
- На всех стенках выполнены вводы для кабелей с пластиковой крышкой
- Панель основания подготовлена к установке вентилятора
- Фронтальная дверца с запиранием выполнена с вентиляционными щелевыми отверстиями
- Простое перевешивание дверцы
- Размеры упаковки (В x Ш x Г): 820 x 660 x 230 мм

Attributes

- Cabinet type: Wall mounting cabinet, home automation
- Color: light grey, RAL 7035
- Depth: 220 mm
- Front door: Steel door, closed, single opening
- Load capacity: 60 kg
- Side panels: Both sides
- Units: 4
- Width: 640 mm
- (145 x 70 мм)
- IP protection class: IP20
- Mounted: yes

Package contents

- Earthing wire set
- 2 x Keys

Logistics

	Number (pcs)	Weight (kg)	Depth (cm)	Width (cm)	Height (cm)	cm³
Packaging Unit Carton	1	18.00	23.00	66.00	82.00	124,476.00
Packaging Unit Inside	1	18.00	23.00	66.00	82.00	124,476.00
Packaging Unit Single	1	18.00	23.00	66.00	82.00	124,476.00
Net single without Packaging	1	16.00	22.00	64.00	80.00	0.00

Druckfehler, Irrtümer und technische Änderungen sind vorbehalten. | Printing errors, falsities and technical changes remain reserved.

More images:

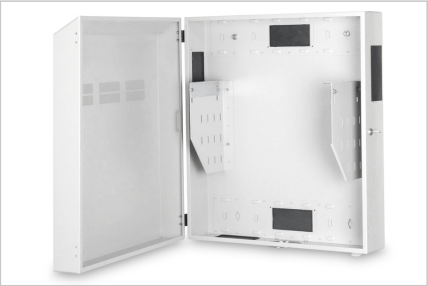

Safety notes

- Ensure adequate ventilation to prevent the installed devices from overheating.
- Network cabinets should not be overfilled and the ventilation openings must not be blocked.
- Cables should be laid neatly and organized in cable ducts or trays.
- Use surge protection devices to protect sensitive devices from power surges or lightning strikes.
- Avoid moisture or wetness while observing the respective IP protection class.
- Ensure that the cabinet and the devices used are properly earthed.
- In regions with frequent thunderstorm activity, professional lightning protection should be integrated into the power supply.
- To avoid uneven loading, always mount the heaviest units at the bottom of the cabinet.
- Disconnect the installed devices from the power supply during maintenance or installation work.

EU responsible person

EU based economic operator ensuring the product complies with the required regulations.

ASSMANN Electronic GmbH
Auf dem Schüffel 3
Lüdenscheid, Germany
https://www.assmann.com
info@assmann.com