DIGITUS Supporto per monitor singolo, 32", 8 kg

DA-90351
EAN 4016032383147

Montaggio su tavolo di monitor fino a 32 pollici Supporto flessibile con molla a gas, max 8 kg, VESA 100x100

Con il supporto da tavolo per monitor, è possibile fissare comodamente un monitor da 15" a 32" alla scrivania utilizzando un supporto a morsetto. È possibile regolare facilmente i monitor in base alle proprie esigenze e orientare, inclinare o ruotare il monitor stesso, ad esempio per i monitor in formato verticale. Il supporto della molla a gas integrata facilita la regolazione dell'altezza dei monitor. Fate qualcosa di buono per voi stessi e per la vostra salute, regolando il monitor in modo ottimale per il vostro corpo e la vostra posizione di seduta. Inoltre, i cavi del monitor possono essere organizzati in modo ordinato grazie alle guide per cavi in dotazione.

Il supporto da tavolo offre la possibilità di allineare individualmente monitor da 15" a 32". Il monitor può essere orientato, inclinato e ruotato. La molla a gas a pressione integrata facilita la regolazione dell'altezza.

- Per monitor da 15" a 32"
- Carico totale massimo: 8 kg
- Funzione di sgancio rapido: facile montaggio del monitor sul supporto
- Supporta i formati VESA: 75 x 75 cm e 100 x 100 cm.
- Rotazione del supporto VESA nella direzione di visione: 360°.
- Rotazione dell'attacco VESA: 180°
- Inclinazione dell'attacco VESA: -90° - +85°
- Regolazione massima dell'altezza delle staffe VESA: 35 cm
- Regolazione totale dell'altezza: massimo 66 cm
- Tipo di vite: M4
- Materiale: alluminio
- Peso: 3,3 kg

Attributes

- Dimensioni dei monitor: fino a 32"
- Modalità di montaggio: Montaggio con morsetto
- Montaggio VESA: 75x75 mm, 100x100 mm
- Numero di monitor: 1
- Peso monitor (max.): 8 kg

Package contents

- 1 x supporto universale per monitor singolo con molla a gas e supporto da tavolo
- 1 x accessori di montaggio
- 2 x guida per cavi
- 1 x istruzioni di montaggio

Logistics						
	Number (pcs)	Weight (kg)	Depth (cm)	Width (cm)	Height (cm)	cm³
Packaging Unit Carton	2	8.98	49.00	27.00	30.00	39,690.00
Packaging Unit Inside	1	4.49	48.00	26.00	13.50	16,848.00
Packaging Unit Single	1	4.49	48.00	26.00	13.50	16,848.00
Net single without Packaging	1	2.55	39.00	15.00	32.00	0.00

More images:

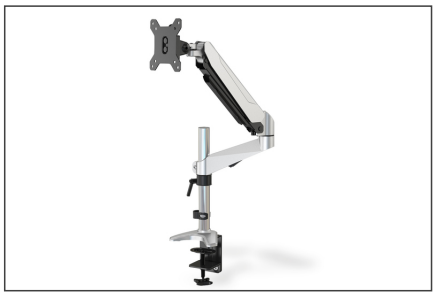
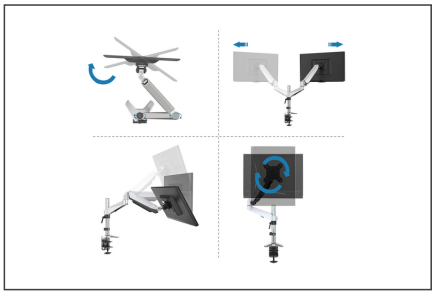

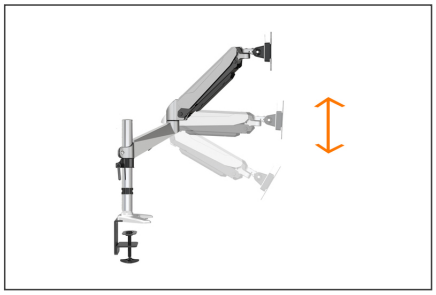
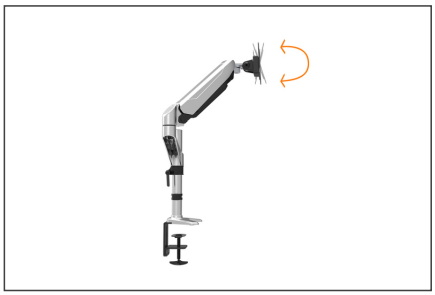
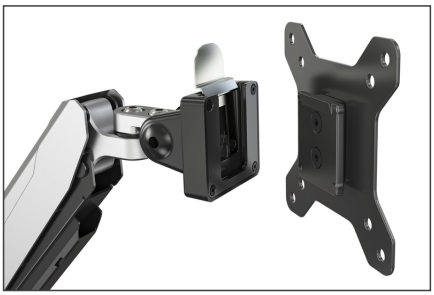
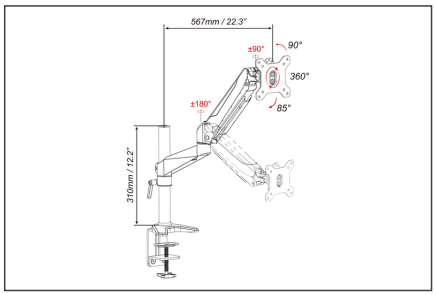

Safety notes

- Prima di iniziare il montaggio e l'installazione, leggere attentamente il manuale. Per qualsiasi domanda sulle istruzioni o sulle avvertenze, rivolgersi al rivenditore locale.
- ATTENZIONE: l'uso di prodotti che superano il peso consentito può causare danni o possibili lesioni.
- Le staffe devono essere montate secondo le istruzioni di installazione. Un'installazione errata può causare danni o lesioni.
- Utilizzare dispositivi di sicurezza e strumenti adeguati. Il prodotto deve essere installato solo da personale specializzato.
- Questo prodotto può essere montato su pareti a telaio, in cemento armato o in pietra.
- Le superfici portanti devono essere in grado di sopportare in modo sicuro l'intero peso degli apparecchi e di tutti i componenti aggiuntivi.
- Utilizzare esclusivamente le viti di installazione in dotazione e NON SERRARE TROPPO LE VITE.
- Questo prodotto contiene parti di piccole dimensioni che possono causare il rischio di soffocamento se ingerite. Tenere queste parti lontano dalla portata dei bambini.
- Utilizzare il prodotto solo in ambienti chiusi. L'uso del prodotto all'aperto può provocare lesioni e danni.
- IMPORTANTE: prima dell'installazione, confrontare tutti i componenti ricevuti con l'elenco dei componenti. Se i componenti sono danneggiati o mancanti, rivolgersi al rivenditore locale per ottenere i pezzi di ricambio.
- MANUTENZIONE: controllare regolarmente la sicurezza e la stabilità della staffa di montaggio (preferibilmente ogni tre mesi).

EU responsible person

EU based economic operator ensuring the product complies with the required regulations.

ASSMANN Electronic GmbH
Auf dem Schüffel 3
Lüdenscheid, Germany
https://www.assmann.com
info@assmann.com