DIGITUS Módulo Keystone CAT 6, apantallado

DN-93612-1
EAN 4016032378518

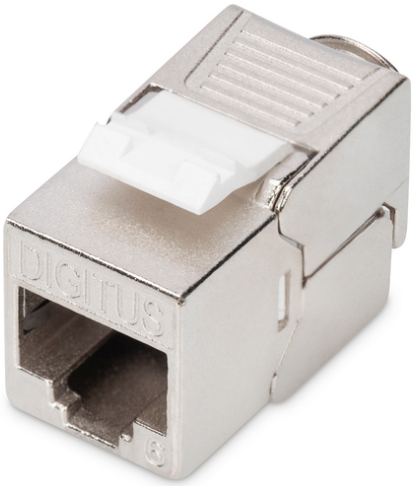

Módulo Keystone CAT 6, apantallado Montaje sin herramientas

El artículo "DN-93612-1" de la marca DIGITUS® es un módulo Keystone CAT 6 apantallado con montaje sin herramientas que ofrece un magnífico rendimiento y calidad de conexión para su red. El diseño compacto permite realizar una instalación en serie de 24 piezas en paneles de 483 mm (19") 1U. Es compatible con la Categoría 6A/canal 10GBASE-T, ANSI/EIA/TIA 568C.2.1:2002, ISO/IEC 11801:2002.

Instalación rápida y sencilla sin herramientas especiales

- Característica de transmisión: Categoría 6, clase E
- Aplicaciones: Hasta 250 MHz, 1GBase-T
- Normas: ISO/IEC 11801 2ª Ed., EN 50173-1, EIA/TIA 568-C
- Propiedades generales:
- Adecuado para el montaje de panel de distribución y caja de conexiones
- conectores hembra RJ45, 8P8C
- Los cables se instalan mediante tiras LSA, con códigos de color de conformidad con EIA/TIA 568 A y B
- Fijación del cable por medio de bridas
- Conexión de montaje sin herramientas
- Blindaje con cobertura de 360°
- Propiedades técnicas:
- Material de la carcasa: Zinc fundido a presión, niquelado
- Material del conector hembra RJ45: ABS UL 94V-0
- Contacto de conector hembra RJ45: Bronce fosforoso niquelado, contacto 0,5 µ chapado en oro
- Apantallamiento RJ-45: Bronce niquelado
- Borne de desplazamiento LSA: Krone LSA+, UL 94V-2, bronce fosforoso niquelado
- Placa de circuito impreso: FR4, UL 94V-0
- Propiedades físicas:
- Fuerza de inserción: 30N máx. (IEC 60603-7-5)
- Carga de tracción: 7,7 kg entre el conector hembra y el conector macho
- Rango de temperatura de funcionamiento: -20 hasta +70 °C (ISO/IEC 11801, EN 50173-1, ANSI/TIA/EIA 568 C)
- Ciclos de conexión del conector hembra: > 750 de conformidad con la norma ISO/IEC 11801, IEC 60603-7-5
- Abrazadera: > 200 de conformidad con la norma ISO/IEC 11801, IEC 60603-7-5
- Entrada de cable: Cable trenzado y masivo 22-26 AWG
- Resistencia de aislamiento: > 500 MOhm
- Resistencia de contacto: < 20 MilliOhm
- Rigidez dieléctrica: 1000 VCC (contacto/contacto), 1500 VCC (contacto/masa)

Attributes

- Peso: 22 g
- Categoría: CAT 6

Logistics						
	Number (pcs)	Weight (kg)	Depth (cm)	Width (cm)	Height (cm)	cm³
Packaging Unit Carton	250	7.58	53.00	31.00	22.00	36,146.00
Packaging Unit Inside	25	0.76	20.00	14.00	10.00	2,800.00
Packaging Unit Single	1	0.03	4.00	1.50	2.00	12.00
Net single without Packaging	1	0.05	4.00	1.50	2.00	0.00

More images:

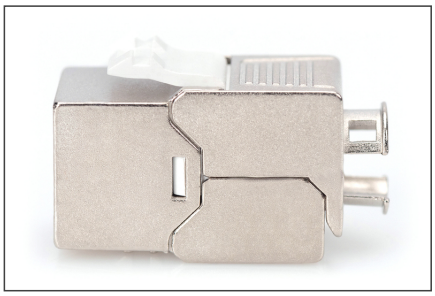

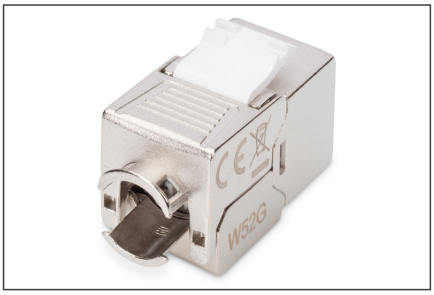

Safety notes

- Proteger el producto de la humedad
- Evite la carga antiestática al instalar el producto
- Observe las especificaciones del fabricante del cable bruto durante la instalación

EU responsible person

EU based economic operator ensuring the product complies with the required regulations.

ASSMANN Electronic GmbH
Auf dem Schüffel 3
Lüdenscheid, Germany
https://www.assmann.com
info@assmann.com