DIGITUS Caja de distribución FTTH para exterior, 6 SC/DX

DN-968913
EAN 4016032371007

Caja de distribución de fibra óptica para exteriores para 6 adaptadores SC/DX, IP65

Caja de distribución FTTH para exterior IP 65 con una entrada para 6 acopladores SC Duplex

- Soporte para 6 acopladores SC Duplex; cassette de empalme para 12 empalmes; bloqueable; almacenamiento de cables retráctil; 2 entradas de cable PG 21; 1 entrada de cable PG de 13,5 mm; material de fijación; protector de empalme; IP 65

Logistics						
	Number (pcs)	Weight (kg)	Depth (cm)	Width (cm)	Height (cm)	cm³
Packaging Unit Carton	20	17.62	55.50	41.50	120.00	276,390.00
Packaging Unit Inside	1	0.88	0.00	0.00	0.00	0.00
Packaging Unit Single	1	0.88	27.00	20.00	6.50	3,510.00
Net single without Packaging	1	0.80	26.00	19.00	6.00	0.00

More images:

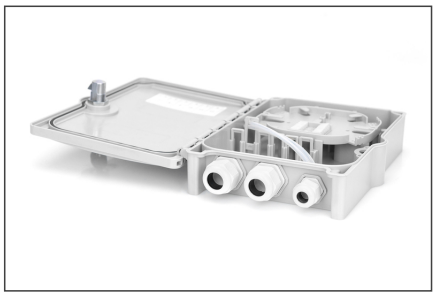

Safety notes

- Evite el contacto directo con fuentes de luz: Los cables de fibra óptica, especialmente los que tienen fuentes de luz activas como el láser (por ejemplo, en sistemas de comunicación óptica), pueden emitir
- radiaciones peligrosas que pueden dañar los ojos. Procure no mirar nunca directamente a la luz de una fibra óptica, aunque la fuente luminosa sea invisible a simple vista.
- Cuando se trabaje con cables de fibra óptica, especialmente durante las pruebas o cuando se trabaje con láseres, deben llevarse siempre gafas protectoras para protegerse de las radiaciones nocivas.
- Al enchufar y desenchufar el cable, sujete sólo el enchufe y no tire directamente del cable.
- No doblar ni aplastar: Los cables de fibra óptica son sensibles a las tensiones mecánicas.
- Para proteger los cables de daños físicos, deben colocarse en conductos especiales o con materiales protectores.
- Mantenga limpios los conectores de los cables: Los cables de fibra óptica son sensibles al polvo y la suciedad. Incluso pequeñas partículas en los conectores pueden perjudicar gravemente la calidad de la señal.
- Los cables no deben utilizarse en entornos con temperaturas extremadamente altas o muy bajas. Preste atención a la información del producto sobre la temperatura máxima de funcionamiento del cable
- Compruebe regularmente si los cables presentan daños visibles, como grietas, dobleces o signos de desgaste. Los cables defectuosos deben sustituirse inmediatamente.

EU responsible person

EU based economic operator ensuring the product complies with the required regulations.

ASSMANN Electronic GmbH
Auf dem Schüffel 3
Lüdenscheid, Germany
https://www.assmann.com
info@assmann.com