Diverse Adatto per la presa dati per modulo Keystone, IP44, superficiale con coperchio incernierato

DN-93844-OD-1
EAN 4016032370864

Inserto per 2x Keystone per DN-93844-OD per 2 moduli RJ45 Keystone

La presa dati IP44 DIGITUS® per moduli Keystone offre una facile installazione attraverso un fissaggio a vite e uno scarico verticale per la linea dati. I connettori del modulo Keystone sono protetti da un coperchio a cerniera. Un campo integrato di etichettatura rende possibile individuare la marcatura. Può essere ricevuto separatamente l'attacco per la presa dati (DN-93844-OD-1).

Presa jack IP44 per moudli Keystone

- Esecuzione della registrazione Keystone: Uscita 90°
- Campi di applicazione: per esterni, settore industriale
- Norme: ISO/IEC 11801 2nd Ed., EN 50173-1, EIA/TIA 568-C

- Caratteristiche generali:
- Adatto per l'utilizzo in ambienti esterni e industrali, IP44
- Design adatto a tutti i commutatori in commercio
- Caratteristiche tecniche:
- Materiale impianto di installazione: Termoplastico, ABS UL 94V-0
- Proprietà fisiche:
- Temperatura di esercizio: -20° C bis +70 °C (ISO/IEC 11801, EN 50173-1, ANSI/TIA/EIA 568 C)
- Materiale della copertura: Termoplastico, ABS UL 94V-0
- Materiale impianto di installazione: Termoplastico, ABS UL 94V-0
- Proprietà fisiche:
- Temperatura di esercizio: -20° C bis +70 °C (ISO/IEC 11801, EN 50173-1, ANSI/TIA/EIA 568 C)

Logistics						
	Number (pcs)	Weight (kg)	Depth (cm)	Width (cm)	Height (cm)	cm³
Packaging Unit Carton	100	1.00	2.00	11.00	19.00	418.00
Packaging Unit Inside	10	0.10	40.00	12.00	10.00	4,800.00
Packaging Unit Single	1	0.01	0.60	4.00	5.50	13.20
Net single without Packaging	1	0.04	0.60	4.00	5.50	0.00
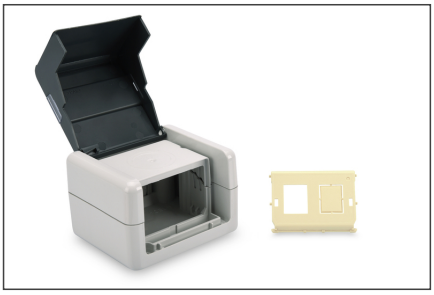
More images: