DIGITUS® Adaptador USB-C, USB-C - USB-A

AK-300506-000-S

EAN 4016032370802



Adaptador USB tipo C, tipo C - A St/Bu, 3A, 5GB, versão 3.0, bw

Adaptador compacto para ligar dispositivos com uma interface USB Tipo C (por exemplo, smartphone, computador portátil ou tablet) ao adaptador de corrente, PC ou hub utilizando um cabo de ligação USB 2.0/3.0 A para A. Velocidade de transferência até 5 Gbps (Super Speed).

A ficha tipo C pode ser utilizada em ambos os lados

- Transferências de dados a alta velocidade até 5 Gbit/s - 10 vezes mais rápido do que o USB 2.0
- Suporta uma fonte de alimentação até 3A
- Suporta a especificação USB PD (Power Delivery).
- A ficha tipo C pode ser utilizada em ambos os lados
- Retrocompatível com USB 2.0 e 1.1

Attributes

- Assortment: USB Cables
- Color cable: black
- Color connector: black
- Connector 1: USB C, plug
- Connector 2: USB A, jack
- Connector surface: nickel-plated
- Hoods: molded
- USB compliance: USB 3.0 / 3.1
- Length: 0.03 m
- Shielding: Unshielded
- USB-C Products: yes

Logistics

	Number (pcs)	Weight (kg)	Depth (cm)	Width (cm)	Height (cm)	cm³
Packaging Unit Carton	1000	6.60	44.00	33.00	22.00	31,944.00
Packaging Unit Inside	10	0.07	8.50	6.00	8.00	408.00
Packaging Unit Single	1	0.01	2.00	0.50	3.50	3.50
Net single without Packaging	1	0.01	3.20	1.40	0.40	0.00

Druckfehler, Irrtümer und technische Änderungen sind vorbehalten. | Printing errors, falsities and technical changes remain reserved.

More images:






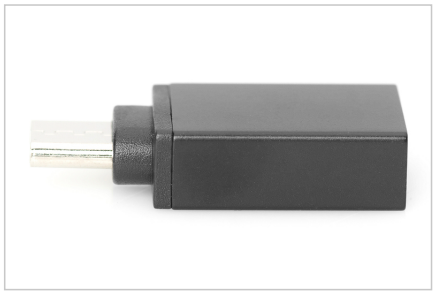







Safety notes

- Ao ligar ou desligar o cabo, segure-o exclusivamente pela ficha e não puxe diretamente pelo cabo.
- Os cabos não devem ser dobrados bruscamente nem em ângulos apertados, uma vez que isso pode danificar os fios internos e provocar avarias.
- Certifique-se de que os cabos não fiquem sujeitos a tensão, uma vez que isso pode danificar o isolamento e os condutores no interior do cabo.
- Certifique-se de que os cabos não sejam instalados em locais onde possam sofrer danos mecânicos com facilidade.
- Os cabos não devem ser utilizados em ambientes com temperaturas extremamente elevadas ou muito baixas. Consulte as especificações do produto relativas à temperatura máxima de funcionamento do cabo
- Verifique regularmente se os cabos apresentam danos visíveis, tais como fissuras, dobras ou sinais de desgaste. Os cabos defeituosos devem ser substituídos imediatamente, para evitar avarias, curto-circuitos ou mesmo choques elétricos.

EU responsible person

EU based economic operator ensuring the product complies with the required regulations.

ASSMANN Electronic GmbH
Auf dem Schüffel 3
Lüdenscheid, Germany
https://www.assmann.com
info@assmann.com