DIGITUS® Adattatore USB-C, USB-C - USB-A

AK-300506-000-S

EAN 4016032370802



Adattatore USB tipo C, tipo C - A St/Bu, 3A, 5GB, versione 3.0, bw

Adattatore compatto per collegare i dispositivi con interfaccia USB Type-C (ad es. smartphone, notebook o tablet) all'alimentatore, al PC o all'hub utilizzando un cavo di collegamento USB 2.0/3.0 A-A. Velocità di trasferimento fino a 5 Gbps (Super Speed).

La spina di tipo C può essere utilizzata su entrambi i lati

- Trasferimenti di dati SuperSpeed fino a 5 Gbit/s - 10 volte più veloci di USB 2.0
- Supporta un'alimentazione fino a 3A
- Supporta la specifica USB PD (Power Delivery).
- La spina di tipo C può essere utilizzata su entrambi i lati
- Retrocompatibile con USB 2.0 e 1.1

Attributes

- Assortimento: Cavi USB
- Cappucci: stampato
- Colore cavo: nero
- Colore connettori: nero
- Conformità USB: USB 3.0/3.1
- Connettore 1: Spina USB C
- Connettore 2: Spina USB A
- Superficie di contatto: placcata in nichel
- Lunghezza: 0.03 m
- Prodotti USB-C: sì
- Schermatura: Non schermato

Logistics

	Number (pcs)	Weight (kg)	Depth (cm)	Width (cm)	Height (cm)	cm³
Packaging Unit Carton	1000	6.60	44.00	33.00	22.00	31,944.00
Packaging Unit Inside	10	0.07	8.50	6.00	8.00	408.00
Packaging Unit Single	1	0.01	2.00	0.50	3.50	3.50
Net single without Packaging	1	0.01	3.20	1.40	0.40	0.00

Druckfehler, Irrtümer und technische Änderungen sind vorbehalten. | Printing errors, falsities and technical changes remain reserved.

More images:






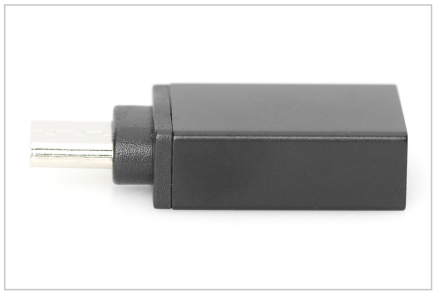







Safety notes

- Quando si collega e scollega il cavo, afferrare solo la spina e non tirare direttamente il cavo.
- I cavi non devono essere attorcigliati in modo brusco o piegati ad angolo retto, poiché ciò può danneggiare i fili interni e causare guasti.
- Assicurarsi che i cavi non siano sottoposti a carichi di trazione, che possono danneggiare l'isolamento e i fili all'interno del cavo.
- Assicurarsi che i cavi non vengano posati in aree in cui possono essere facilmente danneggiati meccanicamente.
- I cavi non devono essere utilizzati in ambienti con temperature estremamente elevate o molto basse. Prestare attenzione alle informazioni sul prodotto relative alla temperatura massima di esercizio del cavo.
- Controllare regolarmente che i cavi non presentino danni visibili, come crepe, pieghe o segni di usura. I cavi difettosi devono essere sostituiti immediatamente per evitare guasti, cortocircuiti o addirittura scosse elettriche.

EU responsible person

EU based economic operator ensuring the product complies with the required regulations.

ASSMANN Electronic GmbH
Auf dem Schüffel 3
Lüdenscheid, Germany
https://www.assmann.com
info@assmann.com