DIGITUS 45x45 mm Frontplatte für Kabelkanäle

DN-93802-3-SH
EAN 4016032367406

45x45 mm 1-Port Blende mit transp. Schriftfeld für DN-93802-5, Inhalt: 1x Blende, RAL 9003

The DIGITUS Keystone Frontplatte sind als 1 und 2 Port Variante verfügbar. Die Frontplatten sind für alle DIGITUS Multimedia Keystone Jacks geeignet. An der Rückseite der Blende sind Befestigungsclips montiert welche eine horizontale oder vertikale Verlegung ermöglichen wärend die Blende selbst aufrecht orientiert bleibt.

- Direkte Montage im Kabelkanal
- Akzeptiert alle DIGITUS Multimedia Keystone Jacks
- 45x45mm französiches Maß

Merkmale

- Farbe: weiß

Logistische Daten						
	Anzahl (Stück)	Gewicht (kg)	Tiefe (cm)	Breite (cm)	Höhe (cm)	cm³
Karton-VPE	500	6,50	37,00	51,00	33,00	62.271,00
Innen-VPE	50	0,65	17,00	30,00	9,50	4.845,00
Einzel-VPE	1	0,01	6,00	3,00	9,00	162,00
Netto einzeln ohne VP	1	0,00	0,00	0,00	0,00	0,00

Weitere Anwendungsbilder:

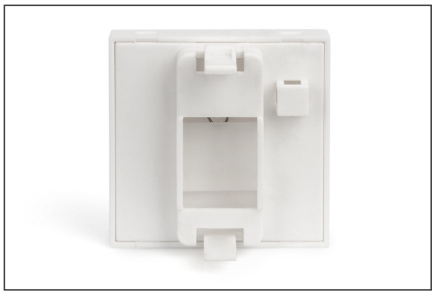

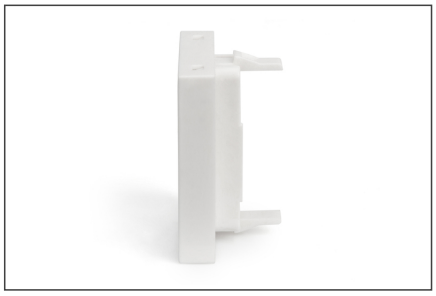

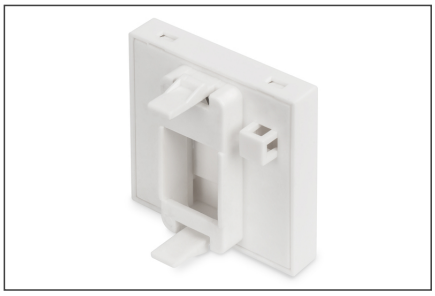

Sicherheitshinweise

- Produkt vor Feuchtigkeit schützen
- Vermeiden Sie antistatische Aufladung beim Einbau des Produktes
- Beachten sie bei der Montage die Vorgaben des Rohkabelherstellers

Verantwortliche Person für die EU

In der EU ansässiger Wirtschaftsbeteiligter, der sicherstellt, dass das Produkt den erforderlichen Vorschriften entspricht.

ASSMANN Electronic GmbH
Auf dem Schüffel 3
Lüdenscheid, Germany
https://www.assmann.com
info@assmann.com