DIGITUS® Unique & Unique Light ağ muhafazaları ve Unique Server-N sunucu muhafazaları için taban 800 x 1200 mm (GxD)

DN-19 PLINTH-8/12-N1

EAN 4016032367093

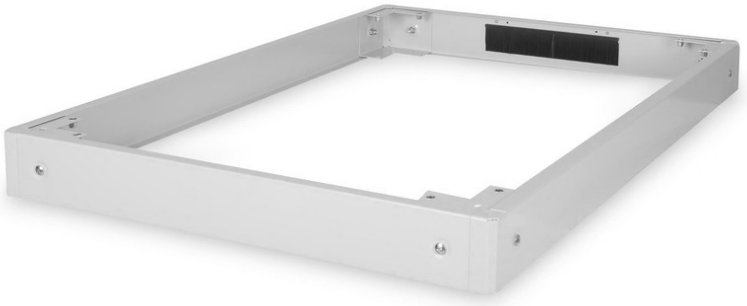

Baza, 100 x 800 x 1200 mm, gri Benzersiz, Benzersiz Işık, Benzersiz Sunucu-N için

DIGITUS® kaideleri ile ağ veya sunucu muhafazanızın yerden yüksekliğini 100 mm artırabilirsiniz. Gerekirse, 200 mm yüksekliğe ulaşmak için en fazla iki kaide üst üste monte edilebilir. İç kısım, fazla kablo uzunluklarını saklamak ve kablo yönetimi için kullanılabilir. Lojistiği optimize etmek için teslimat demontedir.

DIGITUS® 483 mm (19") aksesuarları BT altyapısının yüksek talepleri için geliştirilmiştir. Alman kalite standartlarına göre üretilmiştir.

- Dolapların altına basit kurulum
- 1,5 - 2,0 mm kalınlığında çelik sac
- Çıkarılabilir yan paneller
- Kablo girişli ve fırça şeritli arka panel, 300 x 60 mm
- Maksimum yük kapasitesi: 1200 kg

Attributes

- Derinlik: 1200 mm
- Genişlik: 800 mm
- Renk: açık gri, RAL 7035
- İnç biçim katsayısı (IEC 60297): 482,6 mm (19 inç)
- Kabin serileri için: Unique & Unique Light Network, Unique Server-N

Package contents

- Sabitleme malzemesi

Logistics

	Number (pcs)	Weight (kg)	Depth (cm)	Width (cm)	Height (cm)	cm³
Packaging Unit Carton	1	10.15	12.50	82.00	14.00	14,350.00
Packaging Unit Inside	1	10.15	12.50	82.00	14.00	14,350.00
Packaging Unit Single	1	10.15	125.00	82.00	14.00	143,500.00
Net single without Packaging	1	9.65	120.00	80.00	10.00	0.00

Druckfehler, Irrtümer und technische Änderungen sind vorbehalten. | Printing errors, falsities and technical changes remain reserved.

More images:



Safety notes

- Ağ muhafazaları için aksesuar ürününü kurarken ve kullanırken, üreticinin veya aksesuarı kullanmak istediğiniz muhafaza sisteminin ilgili güvenlik talimatlarını dikkate alın.

EU responsible person

EU based economic operator ensuring the product complies with the required regulations.

ASSMANN Electronic GmbH
Auf dem Schüffel 3
Lüdenscheid, Germany
https://www.assmann.com
info@assmann.com